శుక్రవారం 28 నవంబర్ 2025

తెలంగాణ గీతం

తెలుగు దినపత్రిక

సంపుటి : 01 • సంచిక : 72 • పేజీలు : 4 • వెల రూ. 4/-

రంగారెడ్డి, నల్గొండ,ఖమ్మం, మెదక్, యాదాద్రిభువనగిరి,సూర్యాపేట,వరంగల్, నాగర్ కర్నూల్, హైదరాబాద్,వికారాబాద్, మహబూబ్నగర్, జనగాం, ములుగు,

విలేకరులు కావలెను

రిపోర్టర్లు కావలెను తెలంగాణలో తెలంగాణ గీతం తెలుగు దినపత్రిక కోసం జిల్లా స్టాఫ్ రిపోర్టర్లు మరియు నియోజకవర్గ మరియు మండలాల వారీగా రిపోర్టర్స్ కావలెను సంప్రదించవలసిన ఫోన్ నెంబర్ 8985188834

పోలీసులపై హైకోర్టు ఆగ్రహం

54 మంది చనిపోయిన ఘటన చిన్నదేమీ కాదు

- సిగాచీ ఫార్మా పేలుడు ఘటనపై పోలీసుల దర్యాప్తుపై హైకోర్టు ఆగ్రహం
- ఇంత పెద్ద ఘటనకు డీఎస్పీతో దర్యాప్తా అని ప్రశ్నించిన సీజే
- ఇప్పటివరకు నిందితులను గుర్తించకపోవడంపై తీవ్ర అసంతృప్తి
- పూర్తి నివేదికతో హాజరు కావాలని దర్యాప్తు అధికారికి ఆదేశం
- తదుపరి విచారణను డిసెంబర్ 9కి వాయిదా వేసిన ధర్మాసనం

హైదరాబాద్

సిగాచీ ఫార్మా పరిశ్రమలో 54 మంది కార్మికుల ప్రాణాలను బలిగొన్న పేలుడు ఘటనలో పోలీసు దర్యాప్తు తీరును తెలంగాణ హైకోర్టు తీవ్రంగా తప్పుపట్టింది. ఇంత పెద్ద దుర్ఘటన జరిగి నెలలు గడుస్తున్నా దర్యాప్తు పూర్తి కాకపోవడంపై ప్రధాన న్యాయమూర్తి జస్టిస్ అపరేష్ కుమార్ సింగ్ నేతృత్వంలోని ధర్మాసనం తీవ్ర అసంతృప్తి వ్యక్తం చేసింది. ఇది సాధారణ ప్రమాదం కాదని, ఇంతటి ఘోరంపై దర్యాప్తు ఇంకా కొనసాగుతోందని చెప్పడం దారుణమని వ్యాఖ్యానించింది. ఈ ఘటనపై దాఖలైన ప్రజా ప్రయోజన వ్యాజ్యం (పిల్)పై గురువారం హైకోర్టు విచారణ చేపట్టింది. ఈ సందర్భంగా పోలీసుల వైఖరిపై - మిగతా3లో

ఆధార్ కార్డు పౌరసత్వానికి ప్రూఫ్ కాదు

- ‘ఆధార్ సామాజిక సంక్షేమ ప్రయోజనాలు అందరికీ చేరేలా చూసుకోవడానికి ఏర్పాటుచేసింది మాత్రమే.
- సర్ ప్రక్రియ సాధారణ పౌరులపై రాజ్యాంగ విరుద్ధమైన భారాన్ని మోపుతుంది
- వారిలో అనేకమంది నిరక్షరాస్యులు ఉన్నారు
- ఈ మొత్తం ప్రక్రియ ప్రజాస్వామ్యాన్ని ప్రభావితం చేస్తుంది

ఇండస్ట్రియల్ పాలసీలో కుంభకోణానికి ఆస్కారమే లేదు

బీఆర్ఎస్ అధికారంలోకి వచ్చేది లేదు.. పాలసీ మార్చేది లేదు

- ఇండస్ట్రియల్ పాలసీ రూపకల్పనలో తాను భాగమై ఉన్నా
- కొత్త ఇండస్ట్రియల్ పాలసీతో తెలంగాణ రాష్ట్రానికి అదనపు ఆదాయం వస్తుంది
- కాంగ్రెస్ ప్రభుత్వం ఏం చేసినా ప్రతిపక్షాల నేతలకు వ్యతిరేకించాలనే ఉద్దేశ్యం తప్పా ఏం లేదు
- కొత్తగా చేపట్టే థర్మల్ విద్యుత్ ప్లాంట్లపై అవాస్తవాలు ప్రచారం చేస్తున్నారు
- మంత్రి ఉత్తమ్ కుమార్ రెడ్డి

హైదరాబాద్

ఇండస్ట్రియల్ పాలసీపై కొంత మంది అసత్య ప్రచారం చేస్తున్నా రని మంత్రి ఉత్తమ్ కుమార్ రెడ్డి తీవ్ర ఆగ్రహం వ్యక్తం చేశారు. భాగ్యనగరాన్ని పొల్యూషన్ ఫ్రీగా చేయడమే తమ ప్రభుత్వ పాలసీ లక్ష్యమని వ్యాఖ్యా నించారు. ఈ పాలసీలో కుంభకో ణానికి ఆస్కారమే లేదని స్పష్టం చేశారు. తమ ప్రభుత్వం తెచ్చింది పారదర్శకమైన పాలసీ అని చెప్పు కొచ్చారు. గురువారం గాందీ భవన్లో - మిగతా3లో

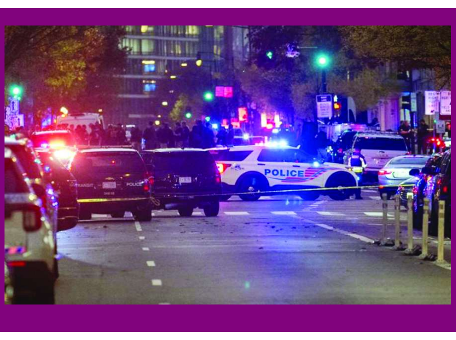

అమెరికాలో కాల్పుల కలకలం

- ఆఫ్ఘన్ వలసదారులపై వేటు
- వైట్హౌస్ సమీపంలో ఇద్దరు సైనికులపై కాల్పులు
- నిందితుడు ఆఫ్ఘనిస్థాన్కు చెందిన రెహ్మానుల్లాగా గుర్తింపు
- ఆఫ్ఘన్ జాతీయుల వలస దరఖాస్తులను నిలిపివేస్తున్నట్టు ప్రకటన

అసలు యుద్ధం 2028లో ఉంటుంది

- కేసీఆర్ మళ్లీ సీఎం అవ్వడం ఖాయం
- కాంగ్రెస్ చేస్తున్న మోసాలను ప్రజల సమక్షంలో బయటపెడుదామని పిలుపు
- బానిసత్వం లేని ఒకే ఒక్క పార్టీ గులాబీ పార్టీ
- వైఎస్ హయాంలో ఉచిత కరెంట్ ఇచ్చినా.. ఆరు గంటలే ఇచ్చారు
- కాంగ్రెస్ హయాంలో దొంగలు కొట్టే సమయంలో కరెంటు ఇచ్చేవారు

హైదరాబాద్

రాజకీయాల్లో గెలుపోటములు సహజ మని బీఆర్ఎస్ వర్కింగ్ ప్రెసిడెంట్ కేటీఆర్ అన్నారు. కల్వకుర్తిలో ఎన్టీఆర్ కూడా ఓడిపో యారని ఆయన గుర్తుచేశారు. అసలు యు ద్ధం 2028లో ఉంటుందని తెలిపారు. కాం గ్రెస్ చేస్తున్న మోసాలను ప్రజల సమక్షంలో బయటపెడుదామని పిలుపునిచ్చారు. కల్వ కుర్తి నియోజకవర్గం నుంచి బీఆర్ఎస్లోకి భారీగా చేరికలు జరిగాయి. హైదరాబాద్ లోని తెలంగాణ భవన్లో జరిగిన కార్యక్ర మంలో కేటీఆర్ సమక్షంలో ఈ చేరికలు జరిగాయి. ఈ సందర్భంగా - మిగతా3లో

ప్రపంచానికే ఆదర్శం మన యువత

- వారి వల్లే స్టార్టప్ విప్లవం సాధ్యమైంది: ప్రధాని మోదీ
- భారత జెన్-జెడ్ యువతపై ప్రధాని మోదీ ప్రశంసలు
- వారి ఆత్మవిశ్వాసం ప్రపంచానికే ఆదర్శమన్న ప్రధాని
- అంతరిక్ష రంగంలో 300కు పైగా స్టార్టప్ల ఏర్పాటు
- దేశంలో 1.5 లక్షల స్టార్టప్లతో మూడో అతిపెద్ద వ్యవస్థగా భారత్
- యాప్ల నుంచి డీప్-టెక్ వైపు యువత అడుగులు

భారత యువశక్తి నైపుణ్యానికి స్కైరూట్ గొప్ప ప్రతీక

స్కైరూట్ ఇన్ఫినిటీ క్యాంపస్ను ప్రారంభించిన ప్రధాని మోదీ దేశంలో అతిపెద్ద ప్రైవేట్ రాకెట్ ఫ్యాక్టరీ.. పాల్గొన్న కేంద్రమంత్రి కిషన్రెడ్డి

- సైకిల్పై రాకెట్ మోసుకెళ్లే స్థితి నుంచి మన ప్రస్థానం ప్రారంభమైంది
- స్కైరూట్ ఇన్ఫినిటీ క్యాంపస్ దేశంలోనే అతిపెద్ద ప్రైవేటు రాకెట్ ఫ్యాక్టరీ కావడం విశేషం
- భారత యువశక్తి నైపుణ్యానికి స్కైరూట్ గొప్ప ప్రతీక
- “ఈ విజయం భారత యువశక్తికి స్ఫూర్తినిస్తుంది
- సైకిల్పై రాకెట్ మోసుకెళ్లే స్థితి నుంచి మన ప్రస్థానం ప్రారంభమైంది
- వ్యవసాయం, వాతావరణ అంచనాల్లో మరింత విజ్ఞానం సాధించాలి

హైదరాబాద్

తొలి ప్రైవేట్ కమర్షియల్ రాకెట్ విక్రమ్-1ను ప్రధాని మోదీ ఆవిష్కరించారు. హైదరాబాద్ రావిర్యాలలోని స్కైరూట్ ఇన్ఫినిటీ క్యాంపస్ను ప్రధాని తన చేతుల మీదుగా వర్చువల్గా ప్రారంభిం చారు. దేశంలోనే అతిపెద్ద ప్రైవేట్ రాకెట్ ఫ్యాక్టరీ స్కైరూట్ ఇన్ఫినిటీ క్యాంపస్ ఇది. ఈ ప్రారంభోత్సవంలో కేంద్రమంత్రి కిషన్రెడ్డి పాల్గొన్నారు. ఈ సందర్భంగా వర్చువల్గా ప్రధాన మంత్రి నరేంద్ర మోదీ ప్రసంగించారు. ముందుగా స్కైరూట్ బృందానికి అభినందనలను తెలిపారు. అంతరిక్ష రంగంలో ఇది ఒక గొప్ప మైలురాయి అని కొనియాడారు. భారత యువశక్తి నైపుణ్యానికి స్కైరూట్ గొప్ప ప్రతీక అని వ్యాఖ్యానించారు. భారత అంతరిక్ష రంగంలో భవిష్యత్తులో మరిన్ని - మిగతా3లో

ఆన్లైన్ కంటెంట్పై బాధ్యత ఉండాల్సిందే

- సుప్రీంకోర్టు కీలక వ్యాఖ్యలు
- ఆన్లైన్ కంటెంట్కు జవాబుదారీతనం తప్పనిసరి అన్న సుప్రీంకోర్టు
- సొంత ఛానల్ ఉందని బాధ్యతారాహిత్యంగా ఉండటం సరికాదని కీలక వ్యాఖ్యలు
- యూట్యూబర్ రణ్వీర్ అలహాబాదియా వివాదంపై విచారణ
- వినియోగదారుల కంటెంట్ నియంత్రణపై కేంద్రానికి ఆదేశాలు
- నిబంధనల రూపకల్పనకు నాలుగు వారాల గడువు

సిద్ధూ, డీకేలతో మాట్లాడతాం

- “త్వరలోనే కర్ణాటకలో జరుగుతున్న వివాదానికి ముగింపు పలుకుతాం
- ఈ విషయమై కాంగ్రెస్ అగ్రనేత రాహుల్ గాంధీ ఇతర నాయకులతో కలిసి సమావేశం నిర్వహిస్తాం
- ఆ మీటింగ్ కు కర్ణాటక ముఖ్యమంత్రి సిద్ధరామయ్య, ఉపముఖ్యమంత్రి డీ.కే శివకుమార్ను కూడా పిలిచి వారితో చర్చిస్తాం
- ఏఐసీసీ అధ్యక్షుడు మల్లికార్జున ఖర్గే

అంతర్గత భద్రతపై కేంద్రం దృష్టి

- 2047 నాటికి దేశాన్ని అభివృద్ధి చెందిన దేశంగా మార్చడం..
- అభివృద్ధి అంటే ప్రతి రంగంలోనూ ముందండటం..
- ఇందుకోసం దేశ అంతర్గత భద్రతను బలోపేతం చేయడంపై పోలీస్ ఉన్నతాధికారుల వార్షిక సమావేశంలో కీలక నిర్ణయాలు తీసుకోనుంది కేంద్రం

సిద్ధూ, డీకేలతో మాట్లాడతాం

బెంగళూరు: కర్ణాటక సీఎం వివాదంపై ఎట్టకేలకు కాంగ్రెస్ అధిష్ఠానం స్పందించింది. త్వరలోనే ఈ ప్రతిష్ఠంభనకు ముగింపు పలకబోతున్నట్లు ఏఐసీసీ అధ్యక్షుడు మల్లికార్జున ఖర్గే తెలిపారు. త్వరలోనే పార్టీ అగ్రనేతలతో కలిసి సమావేశం నిర్వహిస్తామని ఆ మీటింగ్‌లో ఈ వివాదానికి ముగింపు పలుకుతామని ఖర్గే పేర్కొన్నారు. కర్ణాటకలో ప్రస్తుతం రాజకీయాలు వేడెక్కాయి. ముఖ్యమంత్రి పదవి కాపాడడం కోసం సిద్దరామయ్య, ఎలాగైనా సీఎం పదవి చేపట్టాలని డీకే శివకూమార్ ఇద్దరు నేతలు భీష్మించుకు కూర్చొన్నారు. అంతేకాకుండా ఉప ముఖ్యమంత్రి డీకే శివకుమార్ ఇచ్చిన మాట నిలబెట్టుకోవాలంటూ ఇటీవల వ్యాఖ్యానించడంతో కేంద్రం ఆయనను సీఎం చేస్తానని హామి ఇచ్చిందని దానికోసమే అలా మాట్లాడారని అంతా అనుకున్నారు. ఈ వరుస ఘటనలతో ఆ రాష్ట్ర రాజకీయాలు ఇప్పుడు దేశవ్యాప్తంగా హాట్ టాపిక్ గా మారాయి. అయితే తాజాగా ఆ రాష్ట్ర వ్యవహారంపై ఏఐసీసీ అధ్యక్షుడు మల్లికార్జున్ ఖర్గే స్పందించారు. ఆయన మాట్లాడుతూ "త్వరలోనే కర్ణాటకలో జరుగుతున్న వివాదానికి ముగింపు పలుకుతాం. ఈ

విషయమై కాంగ్రెస్ అగ్రనేత రాహుల్ గాంధీ ఇతర నాయకులతో కలిసి సమావేశం నిర్వహిస్తాం. ఆ మీటింగ్ కు కర్ణాటక ముఖ్యమంత్రి సిద్ధరామయ్య, ఉపముఖ్యమంత్రి డీ.కే శివకుమార్‌ను కూడా పిలిచి వారితో చర్చిస్తాం" అని ఖర్గే తెలిపారు. ఇటీవల ఒక కార్యక్రమంలో శివకుమార్ మాట్లాడుతూ మాటకున్న శక్తి ప్రపంచంలోనే అత్యంత గొప్పదని, వాగ్దానం నిలబెట్టుకోవడం అనేది అతిపెద్ద చర్య అని అన్నారు. దీంతో సీఎం పదవినుద్దేశించే తాను మాట్లాడారని చర్చ జరిగింది. ముఖ్యమంత్రి సిద్ధరామయ్య కూడా 'అంతిమంగా నిర్ణయం తీసుకునేది హైకమాండ్‌ఈ గందరగోళానికి పూర్తి ముగింపు పలకడానికి, హైకమాండ్ నిర్ణయం తీసుకోవాలి అని అన్నారు

పవర్ షేరింగ్ ఏంటంటే..

2023లో జరిగిన అసెంబ్లీ ఎన్నికల్లో కాంగ్రెస్ పార్టీ విజయం సాధించింది. ఆ సమయంలో ప్రస్తుత ముఖ్యమంత్రి సిద్ధరామయ్య, ఉప ముఖ్యమంత్రి డీ.కే శివకుమార్ చెరో రెండున్నరేళ్లు సీఎంగా ఉండనున్నట్లు అధిష్ఠానం నిర్ణయించిందని ప్రచారం జరిగింది. ఈ నేపథ్యంలో ఈ నెల 20 తారీఖుతో రెండున్నరేళ్ల కాలం ముగిసింది. దీంతో సీఎం మార్పు వ్యవహారం మళ్లీ తెరమీదకొచ్చింది.

ప్రపంచానికే ఆదర్శం మన యువత

భారత యువత, ముఖ్యంగా జెన్-జెడ్ తరం వారి ఆత్మవిశ్వాసం, సామర్థ్యం ప్రపంచానికే ఆదర్శమని ప్రధాని నరేంద్ర మోదీ ప్రశంసించారు. వారి సానుకూల దృక్పథం, సృజనాత్మకత ప్రపంచ యువతకు ఒక బెంచ్‌మార్క్‌ను నిర్దేశించగలవని ఆయన అన్నారు. గురువారం భారత అంతరిక్ష స్టార్టప్ 'స్కైరూట్'కు చెందిన ఇన్ఫినిటీ క్యాంపస్‌ను, సంస్థ తొలి ఆర్బిటల్ రాకెట్ 'విక్రమ్-%×%'ను వీడియో కాన్ఫరెన్సింగ్ ద్వారా ఆవిష్కరించిన సందర్భంగా ప్రధాని ఈ వ్యాఖ్యలు చేశారు. ఈ సందర్భంగా మోదీ మాట్లాడుతూ... "మన యువత, మన జెన్-జెడ్ ప్రతి రంగంలోని సవాళ్లకు పరిష్కారాలను అభివృద్ధి చేస్తున్నారు. వారి ఆత్మవిశ్వాసం ప్రపంచవ్యాప్తంగా ఉన్న యువ ఆవిష్కర్తలకు స్ఫూర్తినిస్తుంది" అని తెలిపారు. భారత ప్రభుత్వం అంతరిక్ష రంగాన్ని ప్రైవేటుకు తెరిచినప్పుడు, మన యువత ఆ అవకాశాన్ని పూర్తిగా సద్వినియోగం చేసుకుందని ఆయన గుర్తుచేశారు.

దేశంలో ప్రైవేట్ అంతరిక్ష విప్లవానికి యువత ఉత్సాహమే కారణమని ప్రధాని పేర్కొన్నారు. ప్రస్తుతం 300కు పైగా స్పేస్ స్టార్టప్‌లు భారత అంతరిక్ష భవిష్యత్తుకు కొత్త ఆశలు కల్పిస్తున్నాయని చెప్పారు. ఈ స్టార్టప్‌లలో చాలా వరకు పరిమిత వనరులతో చిన్న బృందాలుగా ప్రారంభమైనప్పటికీ, ఉన్నత శిఖరాలకు చేరాలన్న సంకల్పంతో ముందుకు సాగుతున్నాయని కొనియాడారు. గత దశాబ్ద కాలంలో దేశంలో స్టార్టప్ విప్లవం వచ్చిందని, భారత్ ఇప్పుడు

ప్రపంచంలోనే మూడో అతిపెద్ద స్టార్టప్ వ్యవస్థగా అవతరించిందని మోదీ నొక్కిచెప్పారు. దేశంలో 1.5 లక్షలకు పైగా రిజిస్టర్డ్ స్టార్టప్‌లు ఉన్నాయని, ఇవి కేవలం పెద్ద నగరాలకే పరిమితం కాకుండా చిన్న పట్టణాలు, గ్రామాల నుంచి కూడా పుట్టుకొస్తున్నాయని వివరించారు. ఫిన్‌టెక్, అగ్రిటెక్, హెల్త్‌టెక్ వంటి రంగాలతో పాటు ఇప్పుడు డీప్-టెక్, హార్డ్‌వేర్ ఆవిష్కరణల వైపు కూడా యువత అడుగులు వేస్తోందని ప్రధాని మోదీ హర్షం వ్యక్తం చేశారు.

అంతర్గత భద్రతపై కేంద్రం దృష్టి

న్యూఢిల్లీ : ప్రస్తుతం కేంద్ర ప్రభుత్వ లక్ష్యం వికసిత భారత్.. 2047 నాటికి దేశాన్ని అభివృద్ధి చెందిన దేశంగా మార్చడం.. అభివృద్ధి అంటే ప్రతి రంగంలోనూ ముందండటం..అందులో కీలకమైన దేశ అంతర్గత భద్రతపై దృష్టి సారించింది కేంద్రం.. ఇందుకోసం దేశ అంతర్గత భద్రతను బలోపేతం చేయడం పై పోలీస్ ఉన్నతాధికారుల వార్షిక సమావేశంలో కీలక నిర్ణయాలు తీసుకోనుంది కేంద్రం. నవంబర్ 28- 30 మూడు రోజులపాటు రాయ్ పూర్ లో 60వ అఖిల భారత డీజీపీ-ఐజీపీల అత్యున్నత భద్రతా అధికారుల సమావేశాలు వేదిక కానున్నాయి. ఐఐఎం నయా రాయ్‌పూర్ క్యాంపస్‌లో జరగనున్న సమావేశాలలో ప్రధాని మోదీ, కేంద్ర హోంమంత్రి అమిత్ షా, జాతీయ భద్రతా సలహాదారు అజిత్ దోవల్ వివిధ రాష్ట్రాల పోలీస్ ఉన్నతాధికారులు పాల్గొంటారు. వికసిత భారత్ ? భద్రతా ప్రమాణాలు థీమ్ తో జరగనున్న అఖిల భారత డీజీపీ-ఐజీపీ సమావేశాల్లో పోలీసింగ్ సవాళ్లను పరిష్కరించడంలో సాధించిన పురోగతి పై సమీక్ష జరగనుంది..సురక్షిత భారత్ నిర్మాణం కోసం భవిష్యత్తు లక్ష్యాలపై రోడ్‌మ్యాప్‌ను రూపొందించనున్నారు. వామపక్ష తీవ్రవాదం, ఉగ్రవాద నిరోధం, విపత్తు నిర్వహణ, మహిళల భద్రత, పోలీసింగ్‌లో ఫోరెన్సిక్ సైన్స్, ఏఐ వాడకం పై చర్చలు జరగనున్నాయిఇండియన్ ఇన్‌స్టిట్యూట్ ఆఫ్ మేనేజ్‌మెంట్‌లో జరిగే 60వ అఖిల భారత డైరెక్టర్ జనరల్స్/ఇన్‌స్పెక్టర్ జనరల్స్ ఆఫ్ పోలీస్ సమావేశంలో పాల్గొననున్నారు ప్రధాని మోదీ..నవంబర్ 28 నుండి 30 వరకు మూడు రోజుల పాటు జరిగే సమావేశంలో ఇప్పటివరకు ఎదురవుతున్న కీలకమైన పోలీసింగ్ సవాళ్లను పరిష్కరించడంలో సాధించిన పురోగతిని సమీక్షిస్తారు.. వికసిత భారత్ జాతీయ దృక్పథానికి అనుగుణంగా సురక్షిత భారత్ ను నిర్మించడానికి భవిష్యత్తును

దృష్టిలో ఉంచుకుని ఒక రోడ్‌మ్యాప్‌ను రూపొందించడం లక్ష్యంగా ఈ సమావేశాలు జరుగుతున్నాయి..వికసిత భారత్ ? భద్రతా ప్రమాణాలు అనే ప్రధాన ఇతివృత్తంతో జరిగే ఈ సమావేశంలో, వామపక్ష తీవ్రవాదం, ఉగ్రవాద నిరోధం, విపత్తు నిర్వహణ, మహిళల భద్రత, పోలీసింగ్‌లో ఫోరెన్సిక్ సైన్స్, కృత్రిమ మేధస్సు వాడకం వంటి కీలక భద్రతా అంశాలపై వివరణాత్మక చర్చలు విధినిర్వహణలో విశిష్ట సేవలందించిన పోలీసులకు రాష్ట్రపతి పోలీసు పతకాలను ప్రధానమంత్రి అందజేస్తారు. దేశవ్యాప్తంగా ఉన్న సీనియర్ పోలీసు అధికారులు.. భద్రతా నిర్వాహకులు విస్తృత శ్రేణి జాతీయ భద్రతా సమస్యలపై బహిరంగ, అర్థవంతమైన చర్చల్లో పాల్గొనడానికి ఈ సమావేశం ఒక కీలకమైన ఇంటరాక్టివ్ వేదికను అందిస్తుంది. నేరాలను పరిష్కరించడంలో, శాంతిభద్రతలను కాపాడుకోవడంలో, అంతర్గత భద్రతా ముప్పులకు ప్రతిస్పందించడంలో వృత్తిపరమైన పద్ధతులను రూపొందించడం, పరస్పర సహకారం అందించుకోవడంతో పాటు, పోలీసు దళాలు ఎదుర్కొంటున్న సమస్యలు,కార్యాచరణ, మౌలిక సదుపాయాలు సంక్షేమ సంబంధిత సవాళ్ల పై ఈ సమావేశాల్లో చర్చలు జరగనున్నాయి.2014 నుండి, ప్రధానమంత్రి మార్గదర్శకత్వంలో పోలీసు ఉన్నతాధికారుల సమావేశం యొక్క ఫార్మాట్ నిరంతరం అప్‌గ్రేడ్ చేయబడుతుంది.., అందులో భాగంగా దేశవ్యాప్తంగా వివిధ ప్రదేశాలలో అఖిల భారత డీజీపీ-ఐజీపీల వార్షిక సమావేశాలు జరుగుతున్నాయి.ఈ సమావేశాల్లో కీలక నిర్ణయాలు తీసుకుంటూ దేశ అంతర్గత భద్రతను ముమ్మరం చేస్తున్నాయి గతంలో గౌహతి (అస్సాం), రాన్ ఆఫ్ కచ్ (గుజరాత్), హైదరాబాద్ (తెలంగాణ), టెకన్‌పూర్ (గ్వాలియర్, మధ్యప్రదేశ్), స్టాట్యూ ఆఫ్ యూనిటీ (కెవాడియా, గుజరాత్), పూణే (మహారాష్ట్ర), లక్నో (ఉత్తరప్రదేశ్), న్యూఢిల్లీ, జైపూర్ (రాజస్థాన్) , భువనేశ్వర్ (ఒడిశా)లలో డిజిపి, ఐజిపి సమావేశాలు జరిగాయి? ఈ సంప్రదాయాన్ని కొనసాగిస్తూ, ఈ సంవత్సరం 60వ ఆఉబఖ/ఎఉబఖ సమావేశం ఛత్తీస్‌గఢ్‌లోని రాయ్‌పూర్‌లో జరగనుందిప్రధానమంత్రి నరేంద్ర మోదీ ఈ వార్షిక సమావేశాల్లో నిరంతరం ఆసక్తి కనబరుస్తూ, అర్థవంతమైన చర్చలను ప్రోత్సహిస్తూ, పోలీసింగ్ పై కొత్త ఆలోచనలు వెలువడే వాతావరణాన్ని పెంపొందిస్తున్నారు? అంతర్గత భద్రత విధాన విషయాలపై ప్రధానమంత్రితో కొందరు పోలీసులు నేరుగా తమ దృక్పథాలను, అభిప్రాయాలను పంచుకునే అవకాశం ఉంటుంది..మూడు రోజులపాటు జరిగే సమావేశంలో కేంద్ర హోం మంత్రి, జాతీయ భద్రతా సలహాదారు, సహాయ మంత్రులు (హోం వ్యవహారాలు), రాష్ట్రాలు/కేంద్రపాలిత ప్రాంతాల డీజీపీలు, కేంద్ర పోలీసు సంస్థల అధిపతులు పాల్గొంటారు. రాష్ట్రాలు/కేంద్రపాలిత ప్రాంతాల హోం శాఖ అధిపతులు , ఆఎఉ, ాఖ హోదాల్లోని కొంతమంది ఎంపిక చేసిన అత్యాధునిక స్థాయి పోలీసు అధికారులు కూడా ఈ సంవత్సరం సమావేశంలో ప్రత్యక్షంగా పాల్గొంటారు

అమెరికాలో కాల్పుల కలకలం

వాషింగ్టన్ డీసీలో వైట్‌హౌస్‌కు అత్యంత సమీపంలో జరిగిన కాల్పుల ఘటన తీవ్ర దుమారం రేపింది. ఈ ఘటన నేపథ్యం లో అమెరికా ప్రభుత్వం ఆఫ్ఘనిస్థాన్ జాతీయులకు సంబంధిం చి కీలక నిర్ణయం తీసుకుంది. ఆ దేశ పౌరుల వలస దరఖాస్తుల ప్రాసెసింగ్‌ను తక్షణమే నిరవధికంగా నిలిపివేస్తు న్నట్టు ప్రకటించింది. రెహ్మానుల్లా లకన్‌వాల్ అనే 29 ఏళ్ల ఆఫ్ఘన్ జాతీయుడు ఇద్దరు నేషనల్ గార్డ్ సైనికులపై బుధవా రం కాల్పులకు తెగబడ్డాడు. ఈ దాడిలో ఇద్దరు సైనికులు గాయపడ్డారు. వెంటనే స్పందించిన భద్రతా సిబ్బంది, నింది తుడిపై కాల్పులు జరిపి అతడిని అదుపులోకి తీసుకున్నారు. ఈ ఘటనపై యూఎస్ సిటిజన్‌షిప్ అండ్ ఇమ్మిగ్రేషన్ సర్వీసెస్ (యూఎస్‌సీఐఎస్) స్పందిస్తూ భద్రతాపరమైన అంశాలను సమీక్షించే వరకు ఆఫ్ఘన్ జాతీయుల వలస దరఖాస్తులన్నింటినీ నిలిపివేస్తున్నట్టు ప్రకటించింది. అమెరికా ప్రజల భద్రతే తమకు ముఖ్యమని తేల్చి చెప్పింది. హోంల్యాండ్ సెక్యూరిటీ సెక్రటరీ క్రిస్టీ

నోయెమ్ మాట్లాడుతూ నిందితుడు బైడెన్ ప్రభుత్వ హయాంలో 2021 సెప్టెంబర్ 8న 'ఆపరేషన్ అలైస్ వెల్కమ్' కింద అమెరికాలోకి ప్రవేశించాడని తెలిపారు. అధ్యక్షుడు డొనాల్డ్ ట్రంప్ ఈ దాడిని తీవ్రంగా ఖండించారు. థ్యాంక్స్‌గివింగ్ పండుగకు ముందు జరిగిన ఈ దాడి ఒక రాక్షస చర్య అని పేర్కొన్నారు. ఇది తమ దేశంపై, మానవత్వంపై జరిగిన నేరమని వ్యాఖ్యానించారు. ఆఫ్ఘనిస్థాన్‌ను 'భూమిపై ఉన్న నరకం'గా పేర్కొన్నారు.

దివ్యాంగులకూ..

ఎస్సీ/ఎస్టీ లాంటి కఠిన చట్టం అవసరమే!

ఇంటర్నెట్ డెస్క్: దివ్యాంగులను కించపరిచే వారిపై చర్యలు తీసుకునేందుకు వీలుగా ఎస్సీ/ఎస్టీ చట్టం లాంటి కఠినమైన చట్టాలు అవసరమని సుప్రీం కోర్టు పేర్కొంది. ఈ దిశగా ఆలోచన చేయాలని కేంద్రానికి సూచించింది. యూట్యూబర్ రణ్‌వీర్ అలహాబాదియా, సమయ్ రైనాలకు సంబంధించి పిటిషన్ల విచారణ సందర్భంగా సర్వోన్నత న్యాయస్థానం ఈ వ్యాఖ్యలు చేసింది. కండరాల క్షీణత సమస్యపై అవగాహన కల్పిస్తూ బాధితులతో కలిసి ఓ ప్రదర్శన నిర్వహించాలని ఈ సందర్భంగా సమయ్ రైనాకు సుప్రీం కోర్టు సూచించింది.

ఓ ఆన్‌లైన్ షోలో వెన్నెముక కండరాల క్షీణత (ఎస్ఎంఏ)తో బాధపడుతున్న ఓ చిన్నారికి అవసరమైన ఔషధాల గురించి ప్రస్తావిస్తూ వారిని కించపరిచే విధంగా సమయ్ రైనా మాట్లాడాడు. ఈ షోలో పాల్గొన్న వారిపై తీవ్ర విమర్శలు వచ్చాయి. ఈ అరుదైన వ్యాధిపై పోరాడుతున్న స్వచ్ఛంద సంస్థ సుప్రీం కోర్టును ఆశ్రయించింది. దీన్ని తీవ్రంగా పరిగణించిన న్యాయస్థానం.. ఆ షోలో పాల్గొన్న వారు బహిరంగ క్షమాపణ చెప్పాలని ఆదేశించింది. ఈ మేరకు సమయ్ రైనా క్షమాపణలు చెప్పాడు. రణ్‌వీర్ అలహాబాదియా, సమయ్ రైనాలకు సంబంధించిన పిటిషన్లను సుప్రీం కోర్టు నేడు విచారించింది. బాధితుల తరఫున వాదనలు వినిపించిన సీనియర్ న్యాయవాది అపరాజితా సింగ్.. కమెడియన్ వ్యాఖ్యలు చిన్నారులను కించపరిచేలా ఉన్నాయని న్యాయస్థానం దృష్టికి తీసుకెళ్లారు. వారు ఎంతో ప్రతిభావంతులని, ఇలాంటి వ్యాఖ్యలు క్రౌడ్ ఫండింగ్‌కు ఇబ్బందిగా మారుతాయన్నారు. వీటితో సీజేఐ జస్టిస్ సుర్యకాంత్ నేతృత్వంలోని ధర్మాసనం ఏకీభవించింది. దివ్యాంగులపై ఎవరైనా కించపరిచే వ్యాఖ్యలు చేస్తే.. ఎస్సీ/ఎస్టీ చట్టం మాదిరిగా కఠిన చట్టాన్ని తీసుకువచ్చే విషయంపై ఎందుకు ఆలోచించరు? అని సొలిసిటర్ జనరల్ తుషార్ మెహతాను సుప్రీం ధర్మాసనం అడిగింది. దివ్యాంగులకు రక్షణ కల్పించేందుకు కఠిన చట్టాలు తీసుకువచ్చే విషయంపై ఆలోచించాలని సూచించింది. వారికి కావాల్సింది గౌరవ, మర్యాదలని.. వారి విజయాలను చాటిచెప్పేందుకు మీ వేదికను (ఆన్‌లైన్ షో) ఉపయోగించాలని యూట్యూబర్‌లకు సూచించింది. ఈ షోలకు దివ్యాంగులను కూడా ఆహ్వానించి, వాటితో వచ్చే నిధులను బాధితుల చికిత్సకు అందజేయాలని ఆదేశించింది.

ఆన్‌లైన్ కంటెంట్‌పై బాధ్యత ఉండాల్సిందే

సామాజిక మాధ్యమాల్లో అప్‌లోడ్ చేసే కంటెంట్‌కు ఎవరో ఒకరు తప్పనిసరిగా బాధ్యత వహించాలని సుప్రీంకోర్టు స్పష్టం చేసింది. సొంతంగా ఛానల్ ప్రారంభించి నంత మాత్రాన ఎవరికీ జవాబుదారీగా ఉండననుకోవడం సరికాదని ప్రధాన న్యాయమూర్తి జస్టిస్ సూర్యకాంత్ నేతృత్వంలోని ధర్మాసనం అభిప్రాయ పడింది. ప్రముఖ యూట్యూబర్ రణ్‌వీర్ అలహాబాదియాకు సంబంధిం చిన ఓ వివాదంపై గురువారం విచారణ సందర్భంగా ఈ కీలక వ్యాఖ్యలు చేసింది. ఓ హాస్య కార్యక్రమంలో పాల్గొన్న వ్యక్తిని తల్లిదండ్రులు, శృంగారంపై అభ్యం తరకర ప్రశ్నలు అడిగిన ఘటనలో రణ్‌వీర్ వివాదాస్పదుడయ్యారు. ఈ కేసు విచారణకు రాగా, ధర్మాసనం పలు కీలక ప్రశ్నలు సంధించింది. "అసభ్యకరమైన కంటెంట్ అప్‌లోడ్ చేస్తే అది వైరల్ అవుతుంది, లక్షల మంది చూస్తారు. దీన్ని ఎలా నియంత్రిస్తారు? దేశ వ్యతిరేక కంటెంట్ పెట్టినప్పుడు దానికి సదరు క్రియేటర్ బాధ్యత వహిస్తారా?" అని కేంద్రాన్ని ప్రశ్నించింది. కేంద్రం తరఫున సొలిసిటర్ జనరల్ తుషార్ మెహతా వాదనలు వినిపిస్తూ, ఇది కేవలం అశ్లీలతకు సంబంధించిన అంశం కాదని, యూజర్లు సృష్టించే కంటెంట్‌లోని లోపాలను ఇది ఎత్తిచూపుతోందని అన్నారు. భావ వ్యక్తీకరణ స్వేచ్ఛను వక్రీకరించకూడదని ఆయన పేర్కొన్నారు. వాదనలు విన్న ధర్మాసనం, ఆన్‌లైన్ కంటెంట్‌ను పర్యవేక్షించే వ్యవస్థ ఉన్నప్పటికీ ఇలాంటివి ఎందుకు జరుగుతున్నాయని కేంద్రాన్ని నిలదీసింది. సోషల్ మీడియాలో వినియోగదారులు సృష్టించే కంటెంట్‌ను నియంత్రించేందుకు సరైన నిబంధనలు రూపొందించాలని ఆదేశించింది. ఇందుకు కేంద్రానికి నాలుగు వారాల సమయం ఇచ్చింది.

ఆధార్ కార్డు పౌరసత్వానికి ప్రూఫ్ కాదు

చొరబాటుదారులు ఆధార్ కార్డులు సంపాదించడంపై సుప్రీంకోర్టు ఆందోళన వ్యక్తంచేసింది. ఈ సందర్భంగా పౌరులు కానివారు ఆధార్ కలిగిఉంటే.. వారికి ఓటు హక్కు కూడా ఇచ్చేయాలా? అని ప్రశ్నించింది. ఓటర్ల జాబితాలకు ప్రత్యేక సమగ్ర సవరణ (సర్)పై విచారణలో భాగంగా అత్యున్నత న్యాయస్థానం ఈ వ్యాఖ్యలు చేసింది. తమిళనాడు, కేరళ, పశ్చిమ బెంగాల్‌లలో 'సర్' కసరత్తుపై ఎన్నికల సంఘం (ఈసీ) నిర్ణయాన్ని సవాల్ చేస్తూ దాఖలైన పిటిషన్లపై సీజేఐ జస్టిస్ సూర్యకాంత్, జస్టిస్ జోయ్‌మల్యా బాగ్చి ధర్మాసనం గురువారం విచారణ జరిగింది. ఈ సందర్భంగా పౌరసత్వానికి ఆధార్ ప్రూఫ్ కాదని స్పష్టం చేసింది. 'ఆధార్ సామాజిక సంక్షేమ ప్రయోజనాలు అందరికీ చేరేలా చూసుకోవడానికి ఏర్పాటుచేసింది మాత్రమే. రేషన్ కోసం ఆధార్ పొందిన వ్యక్తిని.. ఓటర్‌ను చేయాలా? విదేశాలకు చెందినవారు ఇక్కడ కార్మికుడిగా పనిచేస్తే.. వారికి కూడా ఓటు హక్కు కల్పించాలా?' అని ధర్మాసనం ప్రశ్నించింది. ఓటరు నమోదు ఫారం-6లో పేర్కొన్న వివరాలు సరైనవో, కావో నిర్ధరించుకునే అధికారం ఈసీకి ఉందని తేల్చి చెప్పింది.

'సర్'ను గతంలో నిర్వహించలేదని ఇప్పుడు వద్దనడం సరికాదు

కొంతమంది పిటిషనర్ల తరఫున సీనియర్ న్యాయవాది కపిల్ సిబల్ వాదనలు వినిపిస్తూ.. సర్ ప్రక్రియ సాధారణ పౌరులపై రాజ్యాంగ విరుద్ధమైన భారాన్ని మోపుతుందన్నారు. వారిలో అనేకమంది నిరక్షరాస్యులు ఉన్నారన్నారు. ఈ మొత్తం ప్రక్రియ ప్రజాస్వామ్యాన్ని ప్రభావితం చేస్తుందని ఆందోళన వ్యక్తంచేశారు. ఇక, తమిళనాడు, కేరళ, పశ్చిమ బెంగాల్‌లో సర్ నిర్వహించడాన్ని ప్రత్యేకంగా సవాల్ చేసిన పిటిషన్ల విచారణకు సుప్రీం షెడ్యూల్ చేసింది. డిసెంబరు 1లోపు వీటిపై స్పందన తెలియజేయాలని ఈసీని కోరింది.

భారత యువశక్తి నైపుణ్యానికి స్కైరూట్ గొప్ప ప్రతీక

-మొదటిపేజీ తరువాయి

ఘనతలు సాధిస్తుందని ఆశాభావం వ్యక్తం చేశారు. స్కైరూట్ విజయం భారత యువశక్తికి స్ఫూర్తినిస్తుందని పేర్కొన్నారు. సైకిల్‌పై రాకెట్ మోసుకెళ్లిన స్థితి నుంచి మన ప్రస్థానం ప్రారంభమైందని గుర్తు చేశారు. వ్యవసాయం, వాతావరణ అంచనాల్లో మరింత విజ్ఞానం సాధించాలని ప్రధాని మోదీ ఆకాంక్షించారు. భారత అంతరిక్ష రంగంలో ఎన్నో సంస్కరణలు అమలు చేస్తున్నామ న్నారు. స్పేస్ సెక్టార్‌లో కో-ఆపరేటివ్, ఎకో సిస్టమ్?ను తీసుకువచ్చామన్నారు. జన్ జీ అనుకున్నది సాధించేలా ప్రభుత్వం సహకరిస్తుందని వివరించారు. అంతరిక్ష రంగంలో ఇస్తున్న మద్దతు వల్లే స్టార్టప్‌లు వస్తున్నాయని హర్షం వ్యక్తం చేశారు. ఇలా ప్రైవేటు రంగంలోనూ అంతరిక్ష సంస్థలు పుట్టుకొస్తున్నాయని చెప్పారు. "జన్‌జీ ఇంజినీర్లు, జన్ జీ డిజైనర్లు అవకాశాలు అందుకోవాలి. జన్‌జీ కోడర్స్, జన్ జీ సైంటిస్టులు అవకాశాలు అందిపుచ్చుకోవాలి. ప్రైవేటు స్పేస్ టాలెంట్ మొత్తం ప్రపంచాన్ని ఆకర్షిస్తోంది. గ్లోబల్ ఇన్వెస్టర్లకు భారత స్పేస్ టెక్నాలజీ గమ్యస్థానంగా మారింది. భారత్‌లో అంతరిక్ష రంగ నిపుణులకు కొదవలేదు. భారత్‌లో నాణ్యమైన మ్యానుఫాక్చరింగ్ వ్యవస్థ ఉంది. మన దేశంలో ఆవిష్కరణలను ప్రోత్సహించే విధానాలు ఉన్నాయి. వేర్వేరు

రంగాల్లో పుట్టుకొచ్చిన స్టార్టప్‌లు విజయం సాధించాయి. ఎన్నో క్లిష్ట సమస్యలకు మన జన్ జీ పరిష్కారం చూపుతోంది. భారత జన్ జీలో ఎంతో క్రియేటివిటీ, పాజిటివిటీ ఉంది. భారత జన్ జీ ప్రపంచ యువతకు ఆదర్శంగా నిలుస్తోంది. చిన్న నగరాలు, గ్రామాల నుంచి కూడా స్టార్టప్‌లు పుట్టుకువస్తున్నాయి. దేశంలో కొత్తగా 1.50 లక్షల స్టార్టప్‌లు నమోదు అయ్యాయి." - నరేంద్ర మోదీ, ప్రధాని స్పేస్ రంగంలో ప్రైవేట్ సంస్థలను కేంద్రం ప్రోత్సహిస్తోంది : అంతరిక్ష రంగంలో ప్రైవేటు సంస్థలను కేంద్రం ప్రోత్సహిస్తోందని కేంద్రమంత్రి కిషన్‌రెడ్డి అన్నారు. తొలి ప్రైవేట్ కమర్షియల్ రాకెట్‌ను స్కైరూట్ రూపొందించిందన్నారు. స్టార్టప్‌లకు కేంద్రం ఇస్తున్న సహకారానికి స్కైరూట్ విజయం ఒక ఉదాహరణ అని కొనియాడారు. స్పేస్ టెక్నాలజీలో భారత మేధస్సు, నైపుణ్యాన్ని మరోసారి చాటారని తెలిపారు. భారత యువతరం స్పష్టమైన లక్ష్యాలతో ముందుకు సాగుతోందని చెప్పారు. 2047లో చేపట్టే మూన్ మిషన్, గగన్‌యాన్‌కు అందరం సిద్ధం కావాలని పిలుపునిచ్చారు. శుభాంశుశుక్లా అంతరిక్షంలో 18 రోజులు గడిపి కొత్త చరిత్ర సృష్టించారని కిషన్?రెడ్డి హర్షం వ్యక్తం చేశారు. శుభాంశు శుక్లా ప్రయాణం ఎందరో విద్యార్థులకు స్ఫూర్తి నిచ్చిందన్నారు. చంద్రయాన్-3 భారత అంతరిక్ష రంగంలో గొప్ప మైలురాయి అని కొనియాడారు. చంద్రుడి దక్షిణ ధ్రువంపై ల్యాండ్ అయిన దేశంగా భారత్ చరిత్ర సృష్టించిందన్నారు. ఆదిత్య ఎల్-1, నిసార్ ప్రయోగాలు ఇస్రో ఘనతలకు నిదర్శనమన్నారు. ఒకేసారి 400 ఉపగ్రహాలు పంపిన ఘనచరిత్ర ఇస్రో సొంతమన్నారు. యువ శాస్త్రవేత్తలకు కావాల్సినంత ప్రోత్సాహాన్ని ప్రభుత్వం ఇస్తోందని చెప్పారు. భారత స్పేస్ ఎకానమీ రూ.70,000 కోట్లు దాటిందని వివరించారు. 2030 నాటికి మన స్పేస్ ఎకానమీ రూ.4 లక్షల కోట్లు చేరుతుందని ఆశాభావం వ్యక్తం చేశారు.

సింగరేణి ఆధ్వర్యంలో 800 మెగావాట్ల థర్మల్ ప్లాంట్ పనులు మొదలు

ఖమ్మం : రాష్ట్ర ప్రభుత్వం తన నిర్ణయా లతో ముందుకు వెళుతుందా, వెనక్కి వెళుతుందా.. అనే అనుమానాలు కలుగుతున్నాయి. మరోవైపు విద్యుత్తు రంగ నిపుణుల నుంచి తీవ్ర ఆశ్చర్యం, అసంతృప్తి వ్యక్తమవుతున్నాయి.నిర్ణయాలపై చర్చ మొదలైంది. రాష్ట్రంలో ఏటికేడాది పెరుగుతున్న విద్యుత్తు డిమాం డ్, అలాగే రాబోయే పదేండ్లకు ఎంత కరెం టు అవసరం, ఎంత ఉత్పత్తి అవసరమనేదానిపై క్యాబినెట్ భేటీలోచర్చించి, అధికారులు తయారుచేసిన పవర్ పాయింట్ ప్రెజెంటేషన్‌ను చూసిన తరువాత రామగుండంలో 800 మెగావాట్ల థర్మల్ విద్యు త్తు ప్లాంట్‌ను నిర్మించాలని, అలాగే పాల్వంచ, మక్తల్‌లలో థర్మల్ విద్యుత్తు కేంద్రాలను నిర్మించడానికి ఉన్న అవకాశాలను పరిశీలించాలనే నిర్ణయాలపై సర్వత్రా ఆశ్చర్యం వ్యక్తంఅవుతోంది.ఇప్పటికే ఉన్న థర్మల్ విద్యుత్తు కేంద్రాల నుంచి వస్తున్న కాలుష్యం, గుట్టలకొద్దీ పోగవుతున్న బూడిదను ఏం చేయాలో తెలియక అధికారులు అల్లాడుతుండగా.. మరిన్ని థర్మల్ విద్యుత్తు కేంద్రాలను నిర్మించాలనే ఆలోచనపై విద్యుత్‌రంగ నిపుణుల్లో అనుమానాలు వ్యక్తం అవుతున్నాయి. వాస్తవానికి థర్మల్ విద్యుత్తు కన్నా.. రెన్యూవబుల్ (పునరుద్ధరణీయ) ఇంధన వనరుల ఉత్పత్తి, వినియోగం పెంచేలా చర్యలు తీసుకోవాలని కేంద్రం అనేక రకాల పథకాలను అమలులోకి తీసుకొస్తోంది. పర్యావరణానికి విఘాతం కల్గించే థర్మల్ విద్యుత్తును మెల్లగా తగ్గిస్తూ.. సౌర, పవన, జల విద్యుత్తులపై దృష్టి సారించేలా మార్గదర్శకాలను కూడా కేంద్రం జారీచేసింది. ఈ నేపథ్యంలోనే మంగళవారం క్యాబినెట్ సమావేశంలో ఇందుకు అనుగుణంగా.. 3,000 మెగావాట్ల సౌర విద్యుత్తు కొనుగోలుకు వీలైనంత తొందరగా టెండ ర్లు పిలవాలని క్యాబినెట్ నిర్ణయం తీసుకుంది.అలాగే కొత్తగా 2,000 మెగావాట్ల పంప్డ్ స్టోరేజ్ పవర్‌ను కొనుగోలుకు వీలుగా టెండర్లు పిలవాలని క్యాబినెట్ నిర్ణయం తీసుకుంది. దీనితోపాటు రాష్ట్రం లో 10 వేల మెగావాట్ల పంప్డ్ స్టోరేజీ విద్యుత్తు ఉత్పత్తి ప్లాంట్లను ఏర్పాటు చేసేందుకు వీలుగా.. ఆసక్తిచూపే కంపెనీలను అవసరమైన భూమి, నీటిని కేటాయించాలనికూడా క్యాబినెట్ సమావేశంలో నిర్ణయం తీసుకుని ప్రకటించారు. ఈ ప్లాంట్ల నుంచి ఉత్పత్తి అయ్యే విద్యుత్తును ముందుగా మన డిస్కంలకే అమ్మాలనే షరతుపైకూడా ప్రభుత్వం నిర్ణయం తీసుకుంది. దీనితోపాటు క్లీన్ అండ్ గ్రీన్ ఎనర్జీ పాలసీలో భాగంగా.. రాష్ట్రంలో కొత్తగా స్థాపించే పరిశ్రమలు వాటి అవసరాలమేరకు సొంతంగా (క్యాప్టివ్) ఉత్పత్తి చేసుకు నేందుకు వీలుగా వెంటనే అనుమతులు ఇవ్వాలనికూడా నిర్ణయం తీసుకోవడం గమనార్హం.నిజానికి ఇప్పటికే రాష్ట్రంలో ఉన్న థర్మల్ విద్యుత్తు

కేంద్రాల్లో విద్యుత్తు ఉత్పత్తి పీఎల్‌ఎఫ్ (ప్లాంట్ లోడ్ ఫ్యాక్టర్)ను మెల్లమెల్లగా తగ్గిస్తూ వస్తున్నారు. సౌర, జల, వాయు విద్యు త్తు అందుబాటులోకి వస్తున్న నేపథ్యంలో ఇలా థర్మల్‌ను తగ్గిస్తూ వస్తున్నారు. తెలంగా ణ జోన్‌కో ఆధ్వర్యంలో రాష్ట్రంలో మొత్తం 5580 మెగావాట్ల సామర్థ్యంతో ఉన్న థర్మల్ విద్యుత్తు కేంద్రాలున్నాయి. 2023- 24లో 79.64 శాతం పీఎల్‌ఎఫ్‌తో విద్యుత్తును ఉత్ప త్తి చేయగా.. 2024-25లో 65.01 శాతం పీఎల్‌ఎఫ్‌తో థర్మల్ విద్యుత్తు ప్లాంట్ల లో ఉత్పత్తిని చేశారు.అదే 2025-26 ఆర్థిక సంవత్సరంలో ఇప్పటి వరకు (నవంబర్ 13 నాటికి) కేవలం 56.03 శాతం పీఎల్‌ఎఫ్‌తోనే థర్మల్ విద్యుత్తు కేంద్రాల్లో ఉత్పత్తి చేస్తుండటం గమనార్హం. పైగా యాదాద్రి థర్మల్‌లో మరో మూడు యూనిట్లు (2400 మెగావా ట్లు) వచ్చే సంవత్సరం నాటికి పూర్తిగా అందుబాటులోకి రా నుంది. దీనికితోడు ప్రైవేటు థర్మల్ ప్లాంట్ల నుంచి, అలాగే కేంద్రం నుంచి మనకు వస్తున్న థర్మల్ విద్యుతు ఉండనే ఉంది.ఇదీ కాకుం డా.. సింగరేణి ఆధ్వర్యంలో మంచిర్యాల జిల్లా జైపూర్ వద్ద మూడో యూనిట్ (800 మెగావాట్లు) పనులుకూడా ప్రారంభం అయ్యాయి. ఒకవంక థర్మల్ విద్యుత్తు కేంద్రాల్లో ప్లాంట్ లోడ్ ఫ్యాక్టర్ (పీఎల్‌ఎఫ్) శాతాన్ని తగ్గిస్తూ... ఉత్పత్తిని తగ్గిస్తూనే.. మరోవంక కేంద్రం రెన్యూవబుల ఎనర్జీపై మార్గదర్శకాలను ఉటంకిస్తూ.. సౌర, వాయు, జల విద్యుత్తు ఉత్పత్తి, వినియోగంపై ఫోకస్ పెట్టామని చెబుతున్న ప్రభుత్వం.. మరోవైపు కొత్తగా థర్మల్ విద్యుత్తు కేంద్రాలను నిర్మించాలనే ఆలోచన చేయడం విద్యు త్తు రంగ నిపుణులు, రాజకీయ విశ్లేషకుల అసంతృప్తికి కారణమవుతోంది.సౌర విద్యుత్తు పగటిపూట ఉత్పత్తి అవుతుందని.. రాత్రిపూట, డిమాండ్ ఉన్నప్పుడు ఎలా అనే అనుమానాలకు పరిష్కారం చూపింది.. బ్యాటరీ ఎనర్జీ స్టోరేజీ సిస్టం (బీఈఎస్‌ఎస్). మంగళవారమే తెలంగాణ జోన్‌కో ఆధ్వర్యంలో 750 మెగావాట్ల సామర్థ్యంతో విద్యుత్తును నిల్వచేసి డిమాండ్ ఉన్నప్పుడు వాడుకునేలా గ్లోబల్ టెండర్లనుకూడా పలిచింది. అలాగే సింగరేణి ఆధ్వర్యంలో మొట్టమొదటిసారిగా మందమర్రిలో ఒక మెగావాట్ సామర్థ్యంతో బ్యాటరీ ఎనర్జీ స్టోరేజీ సిస్టం (బీఈఎస్‌ఎస్) నిర్మాణం పూర్తయ్యింది. రెండు రోజుల్లో దీనిని ప్రారంభించనున్నారు. సింగరేణి వ్యాప్తంగా ఇలాంటి బీఈఎస్‌ఎస్ లను ఏర్పాటు చేస్తామని సింగరేణి ప్రకటించిం ది. అంటే ఇంతవరకు లేని విధంగా సౌలభ్యం మనకు అందుబాటులోకి వచ్చింది.ఇప్పటికే రాష్ట్రంలో ఉన్న 5,580 మెగావాట్ల సామర్థ్యంతో పనిచేస్తున్న థర్మల్ విద్యుత్తు కేంద్రాల నుంచి వస్తోన్న బూడిదను ఏం చేసుకోవాలో అర్థంకాక.. అధికా రులు తలలు పట్టుకుంటున్నారు. రాష్ట్రవ్యాప్తంగా ఉన్న థర్మల్ విద్యుత్తు కేంద్రాల్లో సుమారు 10 కోట్ల మెట్రిక్ టన్నుల బూడిద పేరుకుపోయిందని అధికారిక గణాంకాలు వెల్లడిస్తున్నాయి. ఈ నేపథ్యంలో కొత్తగా మరిన్ని థర్మల్ విద్యుత్తు కేంద్రాలను నిర్మించాలని క్యాబినెట్‌లో తీర్మానించడం.. పైగా అసలే బొగ్గు లేని మక్తల్ లాంటి ప్రదేశాల్లో థర్మల్ విద్యుత్తు కేంద్రాల నిర్మాణంపై అధ్యయనం చేయాలనే క్యాబినెట్ నిర్ణయం వెనుక ఏం జరిగి ఉంటుందనే ఊహాగానాలు పుట్టుకొస్తున్నాయి. పర్యావరణహితమైన రెన్యూవబుల్ ఎనర్జీ, అలాగే గ్రీన్, క్లీన్ ఎనర్జీపై మంచి నిర్ణయాలు తీసుకున్నారని అందరూ అనుకున్నారు. కానీ.. రామగుండంలో 800 మెగావాట్ల థర్మల్ విద్యు త్తు కేంద్రంతోపాటు.. పాల్వంచతోపాటు బొగ్గు గనులతో ఎలాం టి సంబంధంలేని మక్తల్‌లో థర్మల్ విద్యు త్తు కేంద్రాల ఏర్పాటుకు ఉన్న అవకాశాలను పరిశీలించాలని కూడా క్యాబినెట్‌లో నిర్ణయం తీసుకోవడం విస్మయం. రాష్ట్రంలో పరిస్థితులు సౌర, పవన, హైడ్రో, పంప్డ్ స్టోరేజీ విద్యుత్తు ఉత్పత్తికి అనుకూలంగా ఉండగా.. అందుకు అనుగుణంగానే నిర్ణయాలు తీసుకున్న క్యాబినెట్.. మరోవైపు పర్యావరణానికి విఘాత కల్గిస్తున్న, ఇప్పటికే కోట్ల మెట్రిక్ టన్నుల బూడిద నిల్వలను మనకు మిగిల్చిన థర్మల్ విద్యుత్తు కేంద్రాలను కొత్తగా నిర్మించాలనే నిర్ణయం తీసుకోవడంతో.. ప్రభుత్వం ముందుకు వెళుతుందా.. వెనక్కి వెళుతుందా.. అనుమానాలు కలుగుతున్నాయి.

పల్లెల్లో ప్రారంభమైన మొదలైన సందడి

హైదరాబాద్ : రంగారెడ్డి జిల్లాలో ఎన్ని రోజులు వేచి చూసిన సందర్భం రానే వచ్చింది. స్థానిక సంస్థల్లో యుద్ధానికి తెరలేచింది. గ్రామ పంచాయతీ సర్పంచ్ ఎన్నికలు రావడం తో పల్లెలు వేడెక్కాయి. పల్లెల్లో మద్యం ఏరులై పారనునీది. అభ్యర్థులను ఇప్పటికే ఓటర్లు మద్యం డబ్బుల విషయమై ఫోన్లు చేసి అభ్యర్థులను ఇప్పటికే ఓటర్లు మద్యం డబ్బుల విషయమై ఫోన్లు చేసి మా ఇంట్లో ఇన్ని ఓట్లు ఉన్నాయి అంటూ మచ్చిగా చేసుకుంటున్నారు. రంగారెడ్డి జిల్లాలో ఎన్ని రోజులు వేచి చూసిన సందర్భం రానే వచ్చింది.స్థానిక సంస్థల్లో యుద్ధానికి తెరలేచింది. గ్రామ పంచాయతీ సర్పంచ్, వార్డు సభ్యుల ఎన్నికల షెడ్యూల్ విడుదలైంది. రాష్ట్ర ఎన్నికల ప్రధానాధికారి స్థానిక సంస్థల ఎన్నికల షెడ్యూల్ విడుదల చేశారు. దీంతో రంగారెడ్డి జిల్లాలో ప్రతి గ్రామంలో ఎన్నికల జోష్ కనిపిస్తుంది. రంగారెడ్డి జిల్లాలో జిల్లా కలెక్టర్ ధఫాల వారిగా పంచాయతీ, వార్డుల రిజర్వేషన్ విడుదల చేశారు.ఆయా రిజర్వేషన్ ప్రకారంగా పోటీ చేసేందుకు వివిధ రాజకీయ పార్టీల నాయకులు సిద్ధమవుతు న్నారు. ఇప్పటికే అధికార పార్టీ నేతలు ఎన్నికల్లో గెలిచేందుకు వ్యూహాలను సిద్ధం చేసుకున్నారు. బీసీ, ఎస్టీ, ఎస్సీ, జనరల్ స్థానాలకు పోటీలు ఎక్కువగా ఉండే అవకాశం ఉందని రాజకీయ నాయకులు విశ్లేషణ చేస్తున్నారు. రంగారెడ్డి జిల్లాలో 526 పంచాయితీలు, 4668 వార్డులకు ఎన్నికలు మూడు విడతలో జరిగనున్నాయి.తొలి విడుత నవంబర్ 27 నుంచి నామినేషన్లు, పోలింగ్, ఫలితాలు డిసెంబర్ 11, రెండో విడత నవంబర్ 30 నుంచి నామినేషన్లు, డిసెంబర్ 14 పోలింగ్, ఫలితాలు, మూడో విడత డిసెంబర్ 3 నుంచి నామినేషన్లు, డిసెంబర్ 17 పోలింగ్, ఫలితాలు ఉండవున్నాయి. రాష్ట్ర ఎన్నికల సంఘం షెడ్యూల్ విడుదల చేయడంతో జిల్లాలో సోమవారం నుంచే ఎన్నికల కోడ్ అమల్లోకి వచ్చింది.రంగారెడ్డి జిల్లాలో రాజకీయాలు వేడెక్కాయి. 42 శాతం బీసీ రిజర్వేషన్ ప్రకారంగా కేటాయించిన స్థానాల్లో పోటీ చేసేందుకు వివిధ రాజకీయ పార్టీల నేతలు ప్రయత్నాలు చేశారు. అయితే మారిన పరిస్థితుల నేపథ్యంలో ప్రభుత్వం 50 శాతం రిజర్వేషన్లు అమలు చేశారు. దీంతో రిజర్వేషన్ లు తరుమారు కావడంతో జనరల్ స్థానాల్లో కూడా బిసి వర్గాలు పోటీకి రంగం సిద్ధం చేసుకుంటున్నాయి. అధికార కాంగ్రెస్ పార్టీ అయా నియోజకవర్గం ఉన్న ఎమ్మెల్యేలు ఎవరెవరిని పోటీలో నిలపలని ఆలోచన చేస్తున్నారు. జిల్లా లోని చేవెళ్ల, షాద్‌నగర్, ఆమనగల్లు (కల్వకుర్తి), మహేశ్వరం, రాజేంద్రనగర్, ఇబ్రహీంపట్నం తదితర నియోజకవర్గంలో 526 పంచాయతీలు, 4668 వార్డు లను కైవసం చేసుకోవడానికి పార్టీ లు సిద్ధం అవుతున్నాయి.వీటి పరిధిలో 4682 పోలింగ్ స్టేషన్లు ఏర్పాటు చేశారు.ఆయా నియోజకవర్గంలో అధికార పార్టీనేతలు గెలుపు ప్రయత్నాలు ముమ్మరంగా సాగుతున్నాయి. దానికి తోడు ప్రతిపక్ష పార్టీ బీఆర్ఎస్ కూడా స్థానిక సంస్థల ఎన్నికల్లో సత్తా చాటాలని ప్రయత్నాలు చేస్తున్నారు. ఈ ఎన్నికల్లో కాంగ్రెస్ పార్టీతో బీజేపీ, ఇతర పార్టీలు కలిసి పోటీ చేస్తున్నారో.. లేదో ఇంకా స్పష్టత రాలేదు. ఇప్పటికే ఆయా నియోజకవర్గంలో సర్పంచ్ అభ్యర్థులను ఎంపిక చేశారు. ఈ స్థానిక సంస్థల ఎన్నికల్లో పైచేయి వివిధ పార్టీలు సాధించేందుకు సిద్ధమయ్యారు.ప్రజలు ఎప్పుడు ఎప్పుడా అని ఎదురు చూస్తున్న స్థానిక సంస్థల ఎన్నికలు సమయం దగ్గరపడుతున్న తరుణంలో గ్రామాల్లో ఎక్కడ చూసినా ఎన్నికల వాతావరణం కనిపిస్తోంది. గెలుపు గుర్రాలను బరిలో దింపేందుకు ప్రధాన పార్టీలు పావులు కదుపుతున్నాయి.రిజర్వేషన్ మాట పక్కన పెడితే ఈ సారి ఏది ఏమైనా మనం అనుకున్న అభ్యర్థి గెలుపు కోసమే పని చేయాలని రహస్య ప్రణాళికలు సిద్ధం చేసుకుంటున్నారు. స్థానిక సంస్థల ఎన్నికల్లో ఈసారి ప్రధాన పార్టీలకు ఎవరికి మద్దతు ఇస్తే వారిదే విజయం పొందే అవకాశాలను పార్టీలు, కొంతమంది అభ్యర్థులు చక్రం తిప్పనున్నారు.

42 శాతం అమలుకు ప్రతిపాదన..

తెలంగాణలో మొత్తం 12,735 గ్రామ పంచాయతీలకు బీసీలకు కేటాయించిన రిజర్వేషన్ల సంఖ్య కేవలం 2,176 మాత్రమే. అంటే 17.08% రిజర్వేషన్లు అమలు కావడం జరిగింది. కొన్ని జిల్లాలలో తీవ్ర వైవిధ్యంతో, భద్రాద్రి జిల్లాలో అతి తక్కువగా బీసీలకూ ఒక్క రిజర్వేషన్ కేటాయింపులు లేవు. మరోవైపు సిద్దిపేట జిల్లా 508 స్థానాలకు 136 కేటాయించారు. గత ఎన్నికలలో బీసీలకు 20% రిజర్వేషన్లు ఉన్నా, రొటేషన్ల వల్ల ఈసారి సంఖ్య తగ్గడం జరిగింది.ప్రభుత్వం బీసీలకు 42% రిజర్వేషన్లు అమలు చేయాలని చాలా ప్రతిపాదనలు చేసినప్పటికీ, కోర్టు కేసులు వలన ఇప్పటివరకు ఈ రిజర్వేషన్ల అమలు నిలిపివేయాల్సి వచ్చింది. తెలంగాణ హైకోర్టు ప్రభుత్వం జారీ చేసిన 42% రిజర్వేషన్ ఆర్డర్ ను నిలిపివేసింది, కారణంగా ఇది 50% సుప్రీంకోర్టు నిర్ణయాన్ని మించిపోతుందని వాదనలు వినిపించాయి, మొత్తం రిజర్వేషన్ల శాతం 67% కు చేరువైందని తెలిపింది. ఈ సమస్యలు ఇంకా తీర్చలేకపోయాయి. ఇదే సమయంలో, ప్రభుత్వం దీనిని ప్రత్యేక జీవోల ద్వారా అమలు చేయాలని యత్నిస్తోంది, కానీ చట్టబద్ధమైన అనుమతులు ఇంకా గవర్నర్ మరియు రాష్ట్రపతి వద్ద పెండింగ్‌లో ఉన్నాయి. ఇలాంటి పరిస్థితులు బీసీ పదవుల కేటాయింపులో స్పష్టత లేకపోవడం, వారి రాజకీయ ప్రవేశాన్ని నిరోధించడంతో కూడా తీసుకున్నవి. ఇదే సమయంలో స్థానిక సంస్థల రాజకీయ స్వరూపంలో, సామాజిక న్యాయం విషయంలో ఈ వివాదాలు పెద్దగా ప్రతిఫలిస్తున్నాయి.

ఇండస్ట్రియల్ పాలసీలో కుంభకోణానికి ఆస్కారమే లేదు

-మొదటిపేజీ తరువాయి

మీడియాతో మాట్లాడారు మంత్రి ఉత్తమ్ కుమార్ రెడ్డి. బీజేపీ, బీఆర్ఎస్ పార్టీలకు తాము తెచ్చిన ఇండస్ట్రియల్ పాలసీ అర్థం కాలేదని తెలిపారు. ప్రతిపక్షాల నేతలు కావాలనే తమ ప్రభుత్వంపై బురద జల్లుతున్నారని ధ్వజమెత్తారు. హైదరాబాద్ నగరాన్ని కాలుష్య రహితంగా మార్చేందుకు ఇండస్ట్రీలను ఓఆర్ఆర్ బయటకు పంపాలనే డిమాండ్ ఉందని గుర్తుచేశారు. ఈ పాలసీ తమ ప్రభుత్వం కొత్తగా తెచ్చినది కాదని వివరించారు. కేసీఆర్ ప్రభుత్వంలో కూడా ఈ పాలసీపై చర్చ జరిగిందని గుర్తుచేశారు మంత్రి ఉత్తమ్ కుమార్ రెడ్డి. బీఆర్ఎస్ అధికారంలోకి వచ్చేది లేదని... పాలసీ మార్చేది లేదని చెప్పుకొచ్చారు. ఇండస్ట్రియల్ పాలసీ రూపకల్పనలో తాను భాగమై ఉన్నానని వివరించారు. కొత్త ఇండస్ట్రియల్ పాలసీతో తెలంగాణ రాష్ట్రానికి అదనపు ఆదాయం వస్తుందని చెప్పుకొచ్చారు. కాంగ్రెస్ ప్రభుత్వం ఏం చేసినా ప్రతిపక్షాల నేతలకు వ్యతిరేకించాలనే ఉద్దేశ్యం తప్పా ఏం లేదని విమర్శించారు. అయితే, నల్గొండ డీసీసీ నియామకంపై స్పందించడానికి నిరాకరించారు. పార్టీ ఇంటర్నల్ విషయాలను బయట మాట్లాడనని తెలిపారు మంత్రి ఉత్తమ్ కుమార్ రెడ్డి.

కొత్తగా చేపట్టే థర్మల్ విద్యుత్ ప్లాంట్లపై అవాస్తవాలు ప్రచారం చేస్తున్నారు

తమ ప్రభుత్వంలో విద్యుత్ శాఖలో ఎలాంటి కుంభకోణం జరగలేదని చెప్పుకొచ్చారు. కేసీఆర్ హయాంలో భద్రాద్రి కొత్తగూడెం పవర్ ప్రాజెక్టు పెద్ద కుంభకోణం జరిగిందని ఆరోపించారు. గత ప్రభుత్వం ఇండియా బుల్ అనే కంపెనీ దగ్గర ఉపయోగంలో లేని ఎక్విప్‌మెంట్ ఎందుకు కొన్నదని ప్రశ్నించారు. భద్రాద్రి ప్రాజెక్టులో అవుట్ డేటెడ్ టెక్నాలజీ వాడాల్సిన అవసరం ఏముంది..? అని నిలదీశారు. భద్రాద్రి ప్రాజెక్టు అనవసరంగా తెలంగాణ ప్రజలపై రుద్దిన ప్రాజెక్టు అని మంత్రి ఉత్తమ్ కుమార్ రెడ్డి విమర్శలు చేశారు. " ఏం చేసినా ప్రభుత్వాన్ని తప్పుపట్టాలనే ధోరణి ప్రతిపక్ష నేతల్లో కనిపిస్తోంది. కొత్తగా చేపట్టే థర్మల్ విద్యుత్ ప్లాంట్లపై కూడా అవాస్తవాలు ప్రచారం చేస్తున్నారు. విభజన చట్టం ప్రకారం నిర్మించాల్సిన విద్యుత్ ప్లాంట్ ఎందుకు పూర్తి చేయలేదో చెప్పాలి. భద్రాద్రి విద్యుత్ ప్లాంట్ నిర్మాణాన్ని కాలం చెల్లిన పద్ధతిలో గత ప్రభుత్వం చేపట్టింది. సబ్ క్రిటికల్ పద్ధతి వల్ల ఆర్థికంగా, పర్యావరణం పరంగా తీవ్రమైన నష్టం. భద్రాద్రి పవర్ ప్లాంట్‌ను పూర్తిగా వినియోగించుకోలేని పరిస్థితి. యాదాద్రి పవర్ ప్లాంట్‌లో విద్యుత్ ఉత్పత్తి కూడా భారంగా మారింది. ఛత్తీస్‌గఢ్ నుంచి చేసిన విద్యుత్ కొనుగోళ్లలోనూ అవకతవకలు జరిగాయి. ఇంకా మంజూరు చేయని, నిర్మాణం జరగని విద్యుత్ ప్లాంట్‌లో అవినీతి ఎలా జరుగుతుంది" అని ఉత్తమ్ కుమార్ రెడ్డి ప్రశ్నించారు. రామగుండం, పాల్వంచ, మక్తల్‌లలో మూడు కొత్త థర్మల్ పవర్ ప్లాంట్లను నిర్మించాలని రాష్ట్ర మంత్రివర్గం నిర్ణయించడం వెనుక.. దాదాపు రూ.50 వేల కోట్ల స్కామ్ దాగి ఉందని భారత రాష్ట్రసమితి నేతలు ఆరోపిస్తున్న సంగతి తెలిసిందే.

పోలీసులపై హైకోర్టు ఆగ్రహం

-మొదటిపేజీ తరువాయి

ధర్మాసనం ప్రశ్నల వర్షం కురిపించింది. "ఇప్పటికే 237 మంది సాక్షులను విచారించినా పురోగతి ఏది? పేలుడుకు బాధ్యులైన వారిని ఇప్పటివరకు ఎందుకు గుర్తించలేదు" అని నిలదీసింది. ఇంతటి తీవ్రమైన ఘటనకు ప్రత్యేక దర్యాప్తు బృందం (సిట్) ఏర్పాటు చేయకపోగా, కేవలం డీఎస్పీ స్థాయి అధికారితో దర్యాప్తు చేయించడంపై తీవ్ర ఆగ్రహం వ్యక్తం చేసింది. కేసు దర్యాప్తు పురోగతిపై పూర్తిస్థాయి నివేదికను వెంటనే సమర్పించా లని అసిస్టెంట్ సొలిసిటర్ జనరల్‌ను హైకోర్టు ఆదేశించింది. తదుపరి విచారణకు దర్యాప్తు అధికారి తప్పనిసరిగా హాజరుకావాలని స్పష్టం చేసింది. దర్యాప్తులో పారదర్శ కత లోపించరాదని, వేగంగా పూర్తి చేసి బాధితుల కుటుంబాలకు న్యాయం చేయాలని సూచించింది. అనంతరం, తదుపరి విచారణను డిసెంబర్ 9కి వాయిదా వేసింది.

అసలు యుద్ధం 2028లో ఉంటుంది

-మొదటిపేజీ తరువాయి

కేటీఆర్ మాట్లాడుతూ.. బానిసత్వం లేని ఒకే ఒక్క పార్టీ గులాబీ పార్టీ అని తెలిపారు. ఉమ్మడి మహబూబ్‌నగర్ జిల్లాలో 8 లక్షల ఎకరాలకు కేసీఆర్ సాగునీరు ఇచ్చారని కేటీఆర్ తెలిపారు. లక్ష్మీదేవిపల్లి 660 మీటర్ల ఎత్తు ఉంటుందని పేర్కొన్నారు. కాళేశ్వరం, పాలమూరు -రంగారెడ్డి ప్రాజెక్టులను కేసీఆర్ చేపట్టారని అన్నారు. గొలుసుకట్టు రిజర్వాయర్లను 90 శాతం పనులు పూర్తి చేశారని తెలిపారు. ఒక పంపును కూడా కేసీఆర్ ప్రారంభించారని చెప్పారు. పాలమూరు ప్రాజెక్టుకు జైపాల్ రెడ్డి పేరు పెట్టడం తప్ప రేవంత్ రెడ్డి చేసిందేమీ లేదని విమర్శించారు. కరెంట్ కష్టాలతో ఎంతమంది చనిపోయారో మీకంతా తెలుసని కేటీఆర్ గుర్తుచేశారు. వైఎస్ హయాంలో ఉచిత కరెంట్ ఇచ్చినా.. ఆరు గంటలే ఇచ్చారని అన్నారు. కాంగ్రెస్ హయాంలో దొంగలు కొట్టే సమయంలో కరెంటు ఇచ్చేవారని తెలిపారు. కాంగ్రెస్ హయాంలో కరెంటు రాలేదని రేవంత్ రెడ్డే చెప్పాడని అన్నారు. కేసీఆర్ హయాంలో మిషన్ భగీరథ, సాగునీరు తెచ్చుకున్నామని తెలిపారు. రైతుకు పెట్టుబడి రూ.73 వేల కోట్లు ఇచ్చారని తెలిపారు. మన పార్టీ నాయకుల అనైక్యతతోనే ఓడిపోయామని కేటీఆర్ అన్నారు. మనం చేసిన పనులు సరిగ్గా చెప్పుకోలేదని తెలిపారు. సోషల్‌మీడియాలో చెప్పిన అబద్ధాలను ప్రజలు నమ్మారని పేర్కొన్నారు. కాళేశ్వరం ప్రాజెక్టుకు రూ.93వేల కోట్ల ఖర్చు అయ్యిందని.. కానీ రాహుల్ గాంధీ వచ్చి రూ.లక్ష కోట్ల కుంభకోణం అంటే ప్రజలు నమ్మారని అన్నారు. ప్రజలు ఆరు గ్యారంటీల గారడిలో పడి మోసపోయారని తెలిపారు. కల్వకుర్తిలో ఆస్పత్రి లేదని ఎమ్మెల్యే నారాయణ రెడ్డి మాట్లాడుతున్నాడని.. 60 ఏండ్లు అధికారంలో ఉన్న కాంగ్రెస్ ఏం చేసిందని ప్రశ్నించారు. పదేండ్లు అధికారంలో ఉన్న కేసీఆర్ బాధ్యుడా అని నిలదీశారు. 420 హామీలను కాంగ్రెస్ నాయకులు తుంగలో తొక్కారని కేటీఆర్ విమర్శించారు. ఇప్పుడు ఏం చేశావని సీఎం రేవంత్ రెడ్డిని నిలదీస్తే ఫ్రీ బస్సు అంటున్నాడని తెలిపారు. మహిళలకు ఫ్రీ అంటూ పురుషులకు డబుల్ రేట్లు వసూలు చేస్తున్నారని మండిపడ్డారు. రేవంత్ రెడ్డి రైతుబంధు ఎగ్గొట్టేసరికి కేసీఆర్ గుర్తుకొచ్చిండు అని కేటీఆర్ అన్నారు. ఏ ఊళ్లో అయినా పది మంది గుమిగూడితే.. తొందరగా కేసీఆర్‌ను తెచ్చుకోవాలని అనుకుంటున్నారని తెలిపారు. వచ్చే అసెంబ్లీ ఎన్నికల్లో కేసీఆర్ గెలుస్తారని ధీమా వ్యక్తం చేశారు. కేసీఆర్ మళ్లీ ముఖ్యమంత్రి కావడం ఖాయమని వ్యాఖ్యానించారు.

ఫోన్ ట్యాపింగ్ కేసులో కేసీఆర్ ఓఎస్డీని ప్రశ్నించిన సిట్

హైదరాబాద్: ఫోన్ ట్యాపింగ్ కేసులో కీలక పరిణామం చోటు చేసుకుంది. మాజీ ముఖ్యమంత్రి కేసీఆర్ ఓఎస్డీ రాజశేఖర్‌రెడ్డిని ప్రత్యేక దర్యాప్తు బృందం ప్రశ్నించింది. ఆయన స్టేట్‌మెంట్‌ను రికార్డు చేసింది. గురువారం జూబ్లీహిల్స్ పీఎస్‌లో రాజశేఖర్‌రెడ్డి విచారణకు హాజరయ్యారు. రెండు గంటలపాటు విచారణ జరిపి ఆయన

స్టేట్‌మెంట్‌ను రికార్డు చేశారు సిట్ అధికారులు. గత ఏడాది మార్చిలో ఈ కేసు నిందితుడు రాధా కిషన్(టాస్క్ ఫోర్స్ మాజీ డీసీపీ) ఇచ్చిన స్టేట్‌మెంట్ ఆధారంగానే కేసీఆర్ ఓఎస్డీని విచారించినట్లు తెలుస్తోంది. రాధాకిషన్ తన స్టేట్‌మెంట్‌లో మాజీ సీఎం కేసీఆర్ పేరును ప్రస్తావించారు. కేసీఆర్ కుటుంబం సభ్యులు, పార్టీలో సన్నిహితుల వ్యవహారాలను చక్కబెట్టేందుకు తాము పని చేశామని పేర్కొన్నాడు. ఈ నేపథ్యంలోనే పదేళ్లపాటు కేసీఆర్‌కు ఓఎస్డీగా పని చేసిన రాజశేఖర్ రెడ్డిని సిట్ ప్రశ్నించింది.

మొక్కజొన్న రైతులకు అండగా ఉంటాం:మంత్రి అచ్చెన్నాయుడు

వ్యవసాయ శాఖ ఉన్నాధికారులతో, ప్రైవేట్ సంస్థల ప్రతినిధులతో వీడియో కాన్ఫరెన్స్ నిర్వహించిన మంత్రి

పౌల్ట్రీ, విత్తనాలు, ఫార్మా, ట్రేడర్లు కొనుగోలు వేగవంతం చేయాలని ఆదేశం

25శాతం ఉత్పత్తి సేకరణకు 7,630.44 కోట్లు విడుదల చేయాలని ఆర్థిక శాఖకు అభ్యర్థన

అమరావతి(తెలంగాణ గీతం) నవంబర్ 28: మొక్కజొన్న కొనుగోలు అంశంపై వ్యవసాయ శాఖ ఉన్నతాధికారులు, ప్రైవేట్ సంస్థల ప్రతినిధులతో వ్యవసాయ శాఖ మంత్రి కింజరాపు అచ్చెన్నాయుడు విజయవాడలోని క్యాంప్ కార్యాలయంలో వీడియో కాన్ఫరెన్స్ నిర్వహించారు. ఈ సందర్భంగా మంత్రి మాట్లాడుతూ, రాష్ట్రంలో మొక్కజొన్న రైతులు ఎలాంటి ఇబ్బందులు ఎదుర్కోకుండా ఉండేందుకు కూటమి ప్రభుత్వం ప్రత్యేక చర్యలు చేపడుతుందని స్పష్టం చేశారు. పౌల్ట్రీ, విత్తనాల సంస్థలు, ఫార్మా రంగం, ట్రేడర్లు రేట్లు తగ్గించకుండా, క్వాంటిటీ తగ్గించకుండా కొనుగోళ్లను వేగవంతం చేయాలని ఆదేశించారు. పరిశ్రమలతో విస్తృత స్థాయి సమావేశం నిర్వహించేందుకు ఇప్పటికే సన్నాహాలు పూర్తి చేసినట్లు మంత్రి తెలిపారు. ఖరీఫ్%-%2025 కనీస మద్దతు ధర (మ్సప్) కింద మొక్కజొన్న సేకరణకు అనుమతి ఇవ్వాలని ఏపీ మార్క్ ఫెడ్ ద్వారా కేంద్ర ప్రభుత్వానికి ప్రతిపాదనలు పంపినట్లు తెలిపారు. అలాగే సేకరణ చేపట్టేందుకు అవసరమైన నిధులను ఆర్థిక శాఖ నుంచి మంజూరు చేయాలని రాష్ట్ర ప్రభుత్వానికి కూడా

ప్రతిపాదనలు సమర్పించినట్టు చెప్పారు. ఈ సీజన్‌లో 1,42,282 హెక్టార్లలో మొక్కజొన్న సాగు జరగగా, అంచనా ఉత్పత్తి 8,18,753 మెట్రిక్ టన్నులు ఉండనున్నాయని మంత్రి వివరించారు. రైతులను రక్షించేందుకు మొత్తం ఉత్పత్తిలో 25శాతం అంటే 2,04,688 మెట్రిక్ టన్నులు ప్రభుత్వమే సేకరించేందుకు సిద్ధంగా ఉందని, ఈ క్రమంలో ధరల స్థిరీకరణ నిధి (సైప్) నుండి రూ. 7,630.44 కోట్ల బడ్జెట్‌ను విడుదల చేయాలని కేంద్రాన్ని కోరినట్లు పేర్కొన్నారు. అదనంగా, నంద్యాల జిల్లాలో ఏపీ మార్కుఫెడ్, ఫార్మర్ట్ అగ్-టెక్ ప్లాట్‌ఫార్మ్ మరియు ఇఫ్కీ మద్దతుతో కొత్త మార్కెట్ అనుసంధాన పైలట్ ప్రాజెక్టు ప్రారంభించినట్లు వివరించారు. రైతులకు లాజిస్టిక్స్, నిల్వ, డిజిటల్ ట్రేసబిలిటీ, ఫండింగ్ వంటి సౌకర్యాలు అందించడానికి ఇది ఉపయోగపడుతుందని తెలిపారు. రాష్ట్రంలో పౌల్ట్రీ, పశువుల దాణా తయారీదారులు, స్టార్చ్ %ద% ఫుడ్ ప్రాసెసింగ్ యూనిట్లు, డిస్టిలరీలు, ఎథనాల్%-%బయోఫ్యూయల్ యూనిట్లు, బూరవీరు మరియు వాణిజ్య సంస్థలతో పెద్ద స్థాయి సమావేశం ఏర్పాటు చేస్తున్నట్లు తెలిపారు. మొక్కజొన్న వినియోగించే అన్ని పరిశ్రమలను ఒకే వేదికపైకి తీసుకురావడం ద్వారా రైతులకు మార్కెట్ అవకాశాలు పెంచడం లక్ష్యమని చెప్పారు. మొక్కజొన్న రైతుల ప్రయోజనాలను రక్షించేందుకు ప్రభుత్వం కట్టుబడి ఉంది. రైతులు నష్టపోకుండా, మార్కెట్‌ను స్థిరపరిచే అన్ని చర్యలు ప్రభుత్వం వేగంగా చేపడుతోందని మంత్రి అచ్చెన్నాయుడు తెలియజేశారు.

ఆరోగ్య మహిళ వైద్య పరీక్షలు తప్పనిసరి

కరీంనగర్ : టీఎన్జీవో భవన్ లో మహిళా ఉద్యోగులకు ఉచిత వైద్య పరీక్షలు. జిల్లాలోని మహిళల సంపూర్ణ ఆరోగ్యం కోసం నిర్వహిస్తున్న ఆరోగ్య మహిళా ఉచిత వైద్య పరీక్షలను మహిళలంతా సద్వినియోగం చేసుకోవాలని జిల్లా కలెక్టర్ పమేలా సత్పతి అన్నారు.కరీంనగర్ టీఎన్జీవో సంఘ భవనంలో ఎన్జీవోల సంఘం, జిల్లా వైద్యారోగ్య శాఖ సంయుక్త ఆధ్వర్యంలో ఆరోగ్య మహిళా ఉచిత వైద్య పరీక్షల కార్యక్రమం జరిగింది. జిల్లా కలెక్టర్ పమేలా సత్పతి హాజరై ఆరోగ్య పరీక్షలను పరిశీలించారు. ఈ సందర్భంగా మాట్లాడుతూ జిల్లాలోని ప్రతి మహిళ ఆరోగ్య మహిళ వైద్య పరీక్షలు తప్పనిసరిగా చేయించుకోవాలని అన్నారు. సుమారు 50 వేల రూపాయలు విలువచేసే 45 రకాల పరీక్షలు ఈ కార్యక్రమం ద్వారా నిర్వహిస్తున్నామని తెలిపారు. ప్రతి ఆరోగ్య కేంద్రంలో ప్రభుత్వ ఆసుపత్రిలో ఉచితంగా ఈ పరీక్షలు చేస్తారని తెలిపారు. ప్రత్యేక క్యాంపుల ద్వారా కూడా ఈ పరీక్షలు నిర్వహిస్తున్నామని తెలిపారు. ఇందులో భాగంగానే టీఎన్జీవో భవన్లో ప్రత్యేక వైద్య శిబిరం నిర్వహించినట్లు పేర్కొన్నారు. టీఎన్జీవో సంఘం జిల్లా అధ్యక్షులు దారం శ్రీనివాస్ రెడ్డి మాట్లాడుతూ మహిళ ఆరోగ్యంగా ఉంటేనే కుటుంబం, తద్వారా సమాజం అభివృద్ధి చెందుతాయని ఉద్దేశంతో జిల్లా కలెక్టర్ ఈ కార్యక్రమానికి శ్రీకారం చుట్టారని తెలిపారు. ఇందులో భాగంగా టీఎన్జీవో భవన్లో 300 మంది అంగన్వాడీ సిబ్బంది సహా వివిధ ప్రభుత్వ శాఖల్లో పని చేసే మహిళా ఉద్యోగులకు ఉచిత ఆరోగ్య పరీక్షలు నిర్వహించారని తెలిపారు. అవసరమైన వారికి ఉచిత మందులు అందజేసినట్లు తెలిపారు. జిల్లా వైద్య ఆరోగ్య అధికారులు, సిబ్బందితోపాటు అపోలో రీచ్, వాసన్ ఐ కేర్ ఆస్పత్రి వైద్యులు ఈ సేవలో

పాల్గొన్నారని తెలిపారు.ఈ కార్యక్రమంలో జిల్లా వైద్య ఆరోగ్య అధికారి వెంకటరమణ, జిల్లా సంక్షేమ అధికారి సరస్వతి, ఆరోగ్యశాఖ ప్రోగ్రాం అధికారులు డాక్టర్ సనా, ఉమా శ్రీ, టీఎన్జీవో జిల్లా కార్యదర్శి సంగేం లక్షణ్ రావు, గెజిటెడ్ అధికారుల సంఘం జిల్లా అధ్యక్షులు మడిపల్లి కాళీ చరణ్ గౌడ్, జిల్లా కోశాధికారి కిరణ్ కుమార్ రెడ్డి, జిల్లా సహాధ్యక్షులు ఒంటెల రవీందర్ రెడ్డి, పట్టణ అధ్యక్షులు మారుపాక రాజేష్ భరద్వాజ్, మహిళా జేఏసీ నాయకులు ఇరుమల్ల శారద, సునీత, సరిత, విజయలక్ష్మి, లలితమేరీ, రమణ, స్వరూపా, లక్ష్మీ బాగ్యలక్ష్మి ఉర్మీళ అస్గర్ అలీ గోవిందాపతి శ్రీనివాస్ వాస్తవి గౌడ్ కోమ్మెర శ్రీనివాస్ రెడ్డి లవ కుమార్ శ్రీనివాస్ తదితరులు పాల్గొన్నారు.

మరో వారం విచారణ

హైదరాబాద్ : తెలుగు సినీ పరిశ్రమ ఆర్థిక మూలాలను దెబ్బకొట్టి పైరసీ వెబ్ సైట్ ఐబొమ్మ కేసులో విచారణ వేగంగా కొనసాగుతోంది. ఐదురోజుల పోలీసు కస్టడీలో సైతం నిందితుడు రవి వద్ద నుంచి కీలక సమాచారాన్ని తెలంగాణ పోలీసులు రాబట్టారు. మరి కొన్ని విషయాల్లో ఇంకా క్లారిటీ రావాల్సిన అవసరం ఉంది. తాజా మరో వారం రోజులపాటు పోలీసు కస్టడీ కోరుతూ నాంపల్లికోర్టులో పిటీషన్ దాఖలు చేశారు. ఇదిలా ఉంటే కేసులో రోజుకో ట్విస్ట్ వెలుగు చూస్తోంది. తాజాగా నిందితుడు రవి ఏ సినిమాలు పైరసీ చేయలేదంటూ మరో బాంబు పేల్చారు పోలీసులు. ఐబొమ్మ, బప్పం పైరసీ వెబ్ సైట్‌ల ద్వారా చట్టవిరుద్ధంగా సినిమాలను పబ్లిక్ డొమైన్‌లో అందుబాటులో ఉంచడంతోపాటు, ఆయా వెబ్ సైట్ల ద్వారా గేమింగ్ యాప్‌లు, బెట్టింగ్ యాప్‌లు ప్రమోట్ చేస్తూ కోట్ల రూపాయలు సంపాదించిన మాట వాస్తవమేనని, కానీ అప్పుడే విడుదలైన కొత్త సినిమాలను పైరసీ

చేయడంలో ఐబొమ్మ వెబ్ సైట్ నిర్వాహకుడు రవికి ఎటువంటి ప్రమేయం లేదని తేల్చినట్లు సమాచారం. మూవీ రూల్స్ , తమిళ్ ఎంవీ ద్వారా పైరసీ సినిమాలను కొనుగోలు మాత్రమే రవి చేసేవాడని, అలా కొనుగోలు చేసిన కొత్త సినిమాలు క్వాలిటీ తక్కువగా ఉండేవని, అలా పూర్ క్వాలిటీతో కొన్న పైరసీ సినిమాలను టెక్నాలజీ ఉపయోగించి, హెచ్ డీ క్వాలిటీలోకి మార్చి ఐబొమ్మ, బప్పం వెబ్ సైట్‌లో పోస్ట్ చేసేవాడని తేల్చారు. దీంతో సినిమా పైరసీ కేసుల నుంచి ఐబొమ్మ రవికి కాస్త ఊరట లభించినట్లయ్యింది. కానీ గేమింగ్ యాప్‌లు ప్రమోట్ చేయడం, బెట్టింగ్ యాప్ లను తన వెబ్ సైట్ ల ద్వారా ప్రమోట్ చేయడం ద్వారా కోట్లాది రూపాయలు సంపాదించడంతో రవి అడ్డంగా బుక్కైనట్లయ్యింది. ఐబొమ్మ రవి పోలీసులకు చిక్కడానికి కారణం తన గొయ్యి తానే తవ్వుకోవడం. తన డొమైన్‌ను తన సొంత అడ్రస్, ఈమెయిల్ ఐడీ, క్రెడిట్ కార్డు ఉపయోగించి కొనుగోలు చేయడమే రవి ఈజీగా ఖాకీలకు చిక్కేలా చేసింది. మొదట ఎన్‌జలా అనే కంపెనీ ద్వారా డొమైన్ రిజిస్ట్రేషన్ చేసిన రవి, ఐపీ వాల్యూమ్ అనే కంపెనీ ద్వారా హోస్టింగ్ వ్యవహారాలు మ్యానేజ్ చేసేవాడు. కంటెంట్ మ్యానేజ్మెంట్ సిస్టమ్ ద్వారా ఈ మొత్తం వ్యవస్థను నడిపించేందుకు ఔట్ సోర్సింగ్ టీమ్ ఏర్పాటు చేసినట్లుగా నిర్ధారించారు. ఇలా వీళ్లెవరికీ రవితో సంబంధాలు లేవు. ఎవరెవరు, ఎక్కడి నుంచి ఎవరి కోసం పని చేస్తున్నారో తెలియకుండా ఈ మొత్తం వ్యవహారం నడిపించాడు. ఐబొమ్మ వెబ్ సైట్‌లోకి వెళ్లి సినిమా లింక్‌పై క్లిక్ చేయగానే వెంటనే యూజర్స్ ను గేమింగ్ యాప్, బెట్టింగ్ యాప్‌లకు రీడైరెక్ట్ చేసేలా బప్పం, ఐబొమ్మ పైరసీ వెబ్ సైట్లను డిజైన్ చేశాడు. అలా యూజర్ ఎంగేజ్మెంట్ ఆధారంగా బెట్టింగ్, గేమింగ్ యాప్ కంపెనీలు రవికి డబ్బులు చెల్లించేవి. లక్ష వ్యూవర్స్‌కు ఇంత మొత్తంలో డబ్బు చెల్లించేలా ముందుగానే మాట్లడుకునేవాడు. అలా ఆయా కంపెనీల నుంచి వచ్చిన డబ్బును ఇండియాలో తన బ్యాంక్ అకౌంట్‌కు మళ్లించేవాడు. అలా వచ్చిన డబ్బును వచ్చినట్లు మంచినీళ్లలా విదేశీ పర్యటనల కోసం ఖర్చు చేసేవాడట. ఇలా పైరసీ సినిమాలు మాత్రమే కొనలేదుకానీ, మిగతా చట్టవిరుద్ధమైన గేమింగ్ యాప్ ప్రమోషన్‌లతో కోట్లు దండుకోవడం నిందితుడి కొంపముంచింది.

కేసీఆర్ లేకుంటే పార్టీ ముడు ముక్కలు అవుతుంది

ఎమ్మెల్యే కడియం శ్రీహరి

వరంగల్ ఉమ్మడి జిల్లా,(జనగామ)నవంబర్ 27:తెలంగాణా గీతం: కేసీఆర్ లేనినాడు బి.ఆర్.ఎస్ పార్టీ ముడుముక్కలు అవుతుందని స్టేషన్ ఘనపూర్ ఎమ్మెల్యే కడియం శ్రీహరి హాట్ కామెంట్ చేసారు. గురువారం జనగామ జిల్లా స్టేషన్ ఘనపూర్ మండల కేంద్రంలోని కాంగ్రెస్ పార్టీ కార్యాలయం లో ఏర్పాటు చేసిన మీడియా సమావేశంలో మాట్లాడారు.కేటీఆర్ గోకుడుగాళ్లను, గికుడుగాళ్లను, తాగుబోతులను వెంట వేసుకొని తిరుగుతు అహంకారం, బలుపుతో మాటలు మాట్లాడుతున్నాడని ఆగ్రహం వ్యక్తం చేసారు. నేను కేటీఆర్ లాగా అయ్య పేరు చెప్పుకొని, కుటుంబం పేరు చెప్పుకొని రాజకీయాలు చేయడం లేదని స్వంతంగా ఎదిగిన నాయకున్ని అని స్పష్టం చేశారు.సొంత చెల్లకు సమాధానం చెప్పలేని దద్దమ్మ ,సన్నాసి కేటీఆర్ అని ఎగ్దేవచేశారు.తెల్లారి లేస్తే రాష్ట్రం లో ఎక్కడో చోట ప్రెస్ మీట్లు పెట్టి ప్రతిపక్షాల పైన ఆరోపణలు చేయడమే పనిగా పెట్టుకున్నాడని విమర్శించారు. నీతి, విలువల గురించి మాట్లాడే నైతిక అర్హత కేటీఆర్ కు లేదని 10ఏళ్లలో 36మంది ఎమ్మెల్యేలను చేర్చుకొని అందులో ఇద్దరికి మంత్రి పదవులు ఇచ్చినప్పుడు నీతి విలువలు గుర్తుకు రాలేదా అని ప్రశ్నించారు.బీజేపీకి బి.సి లపైన ప్రేమ ఉంటే వేంటేనే బిసి రిజర్వేషన్లు అమలు చేసి చిత్తశుద్ధి నిరూపించుకోవాలని అన్నారు. ఆర్ కృష్ణయ్య బీజేపీ ఎంపీ గా ఉండి కాంగ్రెస్ పార్టీ మోసం చేస్తుంది అనడం సరైంది కాదని తెలిపారు. కేంద్రం మాత్రమే చేయగలదని తెలిసి కూడా ధర్నాలు చేయడం సరికాదని పేర్కొన్నారు.

ఆర్‌బిఎల్ బ్యాంక్ తెలంగాణలో నెట్‌వర్క్ విస్తరణ

ఏఎస్ రావు నగర్‌లో 30వ బ్రాంచ్ ప్రారంభం

హైదరాబాద్, నవంబర్ 25 (తెలంగాణ గీతం): దేశంలోని ప్రముఖ ప్రైవేట్ రంగ బ్యాంకులలో ఒకటైన ఆర్‌బిఎల్ బ్యాంక్ తెలంగాణలో తన విస్తరణ ప్రణాళికలను వేగవంతం చేస్తోంది. ఈ క్రమంలో హైదరాబాద్‌లోని ఏఎస్ రావు నగర్‌లో 30వ బ్రాంచ్ (రాష్ట్రంలో 26వది) ను ఈరోజు ఘనంగా ప్రారంభించింది. దీంతో బ్యాంక్ దేశవ్యాప్తంగా మొత్తం 564 బ్రాంచులు 28 రాష్ట్రాలు, కేంద్రపాలిత ప్రాంతాలలో ప్రజలకు సేవలు అందిస్తున్నాయి. క్రొత్త బ్రాంచ్ ప్రారంభోత్సవ కార్యక్రమానికి ప్రముఖులు శ్రీ కన్నాది సుధర్షన్ రెడ్డి (డైరెక్టర్ %-% ఐఎస్ఆర్ కన్స్ట్రక్షన్స్ ప్రైవేట్ లిమిటెడ్), డాక్టర్ ఏ. చైతన్య రెడ్డి (ఛైర్మన్ %ద% మేనేజింగ్ డైరెక్టర్ %-% ఆక్సీకేర్ హాస్పిటల్స్), శ్రీ నరహరి (గ్రూప్ సీఫ్ఓ %-% బోటానిక్ హెల్త్ కేర్), శ్రీ మురళీ మోహనరావు (చార్టెర్డ్ అకౌంటెంట్) గారు మరియు ఆర్‌బిఎల్ బ్యాంక్ ప్రతినిధులు పాల్గొన్నారు. ఏఎస్ రావు నగర్ బ్రాంచ్ ద్వారా వ్యక్తిగత, వ్యాపార విభాగాల అవసరాలకు అనుగుణంగా సేవింగ్స్ అకౌంట్లు, ఫిక్స్‌డ్ డిపాజిట్లు, రుణాలు, క్రెడిట్ కార్డులు, డిజిటల్ బ్యాంకింగ్ వంటి విస్తృత సేవలు అందించనున్నట్లు బ్యాంక్ ప్రతినిధులు తెలిపారు. బ్రాంచ్ ప్రారంభ సందర్భంగా ఆర్‌బిఎల్ బ్యాంక్ అధ్యక్షుడు మరియు హెడ్ %-% బ్రాంచ్ బ్యాంకింగ్ %ద% రిటైల్ లయబిలిటీస్ శ్రీ నరేంద్ర అగర్వాల్ మాట్లాడుతూ "హైదరాబాద్‌లో మా కొత్త బ్రాంచ్‌ను ప్రారంభించడం మాకు ఆనందంగా ఉంది. కస్టమర్‌లకు బ్యాంకింగ్ సేవలను మరింత చేరువ చేయడం మా లక్ష్యం. విస్తృత ఉత్పత్తులు, సేవలకు ఈ బ్రాంచ్ ఒక ముఖ్య కేంద్రంగా మారుతుంది" అని అన్నారు. ఆర్‌బిఎల్ బ్యాంక్ విస్తరణతో హైదరాబాద్ నగరంలోని బ్యాంకింగ్ సౌకర్యాలు మరో అడుగు ముందుకు వేశాయి.

ఆదిబట్లలో రెస్టారెంట్‌ను ప్రారంభించిన పల్లె గోపాల్ గౌడ్

ఆదిబట్ల,27(తెలంగాణ గీతం) అదిబట్ల మున్సిపాలిటీ,టిసి ఏస్ రోడ్డు వద్ద చెప్ మేట్స్ పైన్ డైన రెస్టారెంట్ ను గురువారం రోజును యాజమానులు కిరణ్, వినయ్, సంతోష్ తో కలిసి ప్రారంబించిన ఇబ్రహీంపట్నం నియోజకవర్గ బిర్ఎస్ సీనియర్ నాయకులు పల్లె గోపాల్ గౌడ్. ఈ సందర్భంగా రెస్టారెంట్ నిర్వాహకులను ఆయన ప్రత్యేకంగా అభినందించారు.ఆయన మాట్లడుతూ ఆదిబట్ల మున్సిపాలిటీ రోజురోజుకీ అభివృద్ధి చెందుతుందని ఇలాంటి రెస్టారెంట్ల ఆవశ్యకత ఉందన్నారు. ప్రజలు తమ దైనందిన జీవితంలో భాగంగా వారంలో ఒక్కసారైనా కుటుంబంతో కలిసి రెస్టారెంట్ కువస్తారని, వారినిదృష్టిలో ఉంచుకొని మెరుగైనసేవలుకల్పించాలన్నారు.రెస్టారెంట్ నిర్వాహకులు ప్రజలకు అనుకూలంగా న్యాణమైన, రుచికరమైన ఆహారం అందిచాలని కోరారు. ఈకార్యక్రమంలో అదిబట్ల మున్సిపాలిటీ మాజీ చైర్మన్ మర్రి నిరంజాన్ రెడ్డి, కరుణాకర్ రెడ్డి, పవన్ గౌడ్ తదితరులు పాల్గొన్నారు.

ఎంపి వంశీ కి ప్రోటోకాల్ పాటించాలి

పెద్దపల్లి : పెద్దపల్లి పట్టణంలోని ప్రెస్ క్లబ్ లో కాంగ్రెస్ పార్టీ నాయకులు మీడియా సమావేశం నిర్వహించారు. ఎంపీ గడ్డం వంశీకృష్ణ యువకుడు అతనిని ప్రోత్సహించాల్సిన నాయకులు, ఎందుకు దూరం పెడుతున్నారు. అతనిని పార్లమెంట్ పరిధిలోని 7 అసెంబ్లీ నియోజకవర్గాల ప్రజలు ఓటు వేసి గెలిపించుకున్నారు.. మీరు దయ తలిస్తే గెలవలేదని అన్నారు. పెద్దపల్లి ఎంపీ గడ్డం వంశీకృష్ణ పట్ల ప్రోటోకాల్ ను విస్మరించిన అధికారులను సస్పెండ్ చేయాలని డిమాండ్ చేసారు. పదేపదే ఎంపీ విషయంలో అధికారులు ప్రోటోకాల్ ను ఎందుకు విస్మరిస్తున్నారో ప్రజలకు సమాధానం చెప్పాలి.